BLUMENZWIEBELN- UND PFLANZENZÜCHTEREIEN

VAN MARIS & Co.

HOFLIEFERANTEN

GEGRÜNDET 1863

HILLEGOM

HOLLAND

An unsere geehrte Kundschaft!

Hiermit gestatten wir uns, Ihnen ein Exemplar unserer neuen Preislisten zu behändigen und danken wir Ihnen zunächst für das Vertrauen, das Sie uns in der vergangenen Saison entgegengebracht haben. Die zahlreichen Aufträge, welche wir zu der Zeit aus deutschen Kreisen zu Buche genommen haben, und die zufriedenstellende Erledigung, über die verschiedene Anerkennungsschreiben uns zugingen, geben uns den besten Beweis dafür, daß nur wirklich tadellose Qualität zu weiteren Bestellungen veranlaßt.

Es wird denn auch unser Bestreben sein, nur dasjenige zu liefern, was in unserer Preisliste empfohlen wird und zwar in hervorragender Qualität zu angemessenen Preisen.

Die INTERNATIONALE BLUMEN-AUSSTELLUNG, welche im Frühjahr in HEEMSTEDE abgehalten wurde und allentwegen so viel Aufsehen erregte, zeigte was man bei Verwendung von Zwiebelgewächsen zuverlässiger Qualität erreichen kann. Vielleicht waren Sie selbst da und gehörten mit zu den Bewunderern dieser Blumenpracht und dieses Farbenreichtums! Wir hatten das Vergnügen, verschiedene unserer deutschen Kunden bei der Gelegenheit in unserem Büro begrüßen zu dürfen; nach Besichtigung unserer ausgedehnten Züchtereien in HILLEGOM und BENNEBROEK waren diese Kunden allgemein der Meinung, daß unsere Anpflanzungen zu den größten und bestgepflegten Hollands gehören.

Wir laden auch Sie frdl. zu einem Besuch ein und sind davon überzeugt, daß der Anblick einer derartigen Farbenschönheit die Mühe reichlich lohnen wird.

Wir geben uns der angenehmen Hoffnung hin, auch mit Ihrem gesch. Auftrage beehrt zu werden, dessen prompte und sorgfältigste Erledigung wir Ihnen schon im voraus zusichern.

Mit den besten Empfehlungen zeichnen wir

Bankverbindungen:
DEUTSCHE BANK, Abt. Ausland 2
BERLIN W. 8
Haarlemsche Bankvereinigung, Hillegom.
Drahtwort: SIRAM-HILLEGOM.

hochachtungsvoll!
VAN MARIS & Co.

VERKAUFSBEDINGUNGEN.

DIE PREISE verstehen sich in Reichsmark, netto Kasse oder per Nachnahme.
JEDER AUFTRAG über 20.— Mark wird franko durch **ganz Deutschland** geliefert.
JEDE BESTELLUNG wird möglichst in Postpaketen zum Versand gebracht und garantieren wir, daß sämtliche Aufträge in 10 bis 15 Tagen nach Eintreffen hier, frei bei Ihnen ins Haus besorgt werden. Damit wir imstande sind, dieser Garantie Folge zu leisten, bitten wir unsere geehrte Kundschaft ihre Bestellungen möglichst sofort nach Erhalt dieser Liste uns einzusenden.
BEI AUFTRÄGEN unter 20.— Mark kommen 2.— Mark Porto- und Verpackungsspesen hinzu.
ZAHLUNGEN können entweder an uns direkt oder auf unser Konto bei der Deutschen Bank, Abteilung Ausland 2, BERLIN W. 8, geleistet werden.
Sollten nach Herausgabe dieser Preisliste Zoll- oder Frachtspesen erhöht werden, so müssen wir uns vorbehalten, den Unterschied nachträglich zu berechnen.

VAN MARIS' bekannte Zwiebel-Sortimente.

Um unseren Kunden die öfters schwierige Auswahl zu erleichtern, haben wir einige sehr schöne Sortimente zusammengestellt, enthaltend die verschiedensten Zwiebelgewächse, welche am besten bei einander passen. Zur Erinnerung an die obenerwähnte Ausstellung, haben wir die Sortimente so gewählt, daß sie die Anlagen, welche man da sehen konnte, in verkleinerter Form darstellen.

Unsere Ausstellungs-Sortimente

enthalten Zwiebeln besonders feiner Qualität; weil es sich hier mehr um Reklame-Kollektionen handelt, haben wir die Preise äußerst niedrig gestellt.

Für den Garten.

25 Hyazinthen, feinste Mischung.
50 Einfache frühe Tulpen, schöne Farben.
50 Gefüllte frühe Tulpen, feine Mischung.
50 Darwin-Tulpen, wunderschön.
25 Trompet Narzissen, feine Sorten.
25 Stern Narzissen, feine Sorten.
20 Gefüllte Narzissen, extra schön.
25 Crocus, weiß.
60 Weiße Trauben, Spanische Perlen.
25 Federbusch Hyazinthen.
50 Scilla Campanulata, schöne Mischung.
60 Scilla Sibirica, azurblau.
25 Crocus, blau.
25 „ bunt.
25 „ gelb.
25 Jonquillen, gelb, wohlriechend.
25 Chionodoxa, ganz reizend blau.
50 Eranthis, Winter-Akoniten.
50 Galanthus, Schneeglöckchen.
60 Blaue Trauben, sehr schön.
100 Spanische Iris, sehr schöne Farben.
100 Ixien, ganz schöne Mischung.
25 Ornithogalum, Bethlehemstern.
25 Allium, sehr reichblühend.

1000 erstklassige Zwiebeln für den Garten zu Mk. 65.—.

Sortiment Groenendaal:

25 Hyazinthen, extra schön.
100 Tulpen, allerfeinste Farbenmischung.
50 Narzissen, beste gemischte Sorten.
75 Darwin Tulpen, allerfeinste Farbenmischung.
50 Crocus, sehr früh und hübsch.
50 Spanische Iris, sehr schön blühend.
50 Trauben Hyazinthen.
50 Ixien, sehr lebhafte Farben.
50 Scilla Campanulata (Wald-Hyazinthen).

500 Zwiebeln tadelloser Qualität, ebenfalls für den Garten zu Mk. 35.—.

VAN MARIS' Regenbogen Sortimente

für Zimmerkultur.

Gerade das feinste Sortiment für Zimmer. Den ganzen Winter hat man daran seine Freude. Das beste **Sortiment für jeden Liebhaber.**

10 Hyazinthen, 10 feinste Sorten	**für 10 Töpfe.**
10 Römische Hyazinthen, reinweiß	„ 2 „
30 Miniatur Hyazinthen, 3 schöne Farben	„ 3 „
50 Einfache Tulpen, 10 schöne Sorten	„ 10 „
25 Gefüllte „ 5 „ „	„ 5 „
25 Einfache Narzissen, 5 feine Sorten	„ 5 „
15 Gefüllte „ 5 „ „	„ 3 „
12 Crocus Weißer Riesen	„ 1 „
12 „ **Blauer Riesen**	„ 1 „
12 „ **Gestreifter Riesen**	„ 1 „
12 „ **Gelber Riesen**	„ 1 „
12 Tazetten, 4 feine Sorten	„ 4 „
6 Totus Albus Grandiflorus	**für 2 Töpfe.**
6 Marseiller Tazetten	„ 2 „
12 Jonquillen, gelb, wohlriechend	„ 1 „
12 Chionodoxa, fein blau	„ 1 „
12 Fritillaria Meleagris, Kiebitzeier	„ 1 „
12 Scilla Sibirica, azurblau	„ 1 „
12 Freesien, sehr hübsch	„ 1 „
12 Blaue Trauben	„ 1 „
12 Weiße „	„ 1 „
12 Galanthus, Schneeglöckchen	„ 1 „
2 Vallota Purpurea	„ 2 „

60 TÖPFE FÜLLEND, NUR MARK 55.—

„Imperial" Sortiment für Zimmer.

Ganz schöne Auswahl für Zimmerkultur welche wir jedem Liebhaber empfehlen.

6 Hyazinthen, 6 schöne Sorten	**für 6 Töpfe.**
15 Miniatur Hyazinthen, 3 feine Sorten	„ 3 „
25 Einfache Tulpen, 5 feine Sorten	„ 5 „
15 Gefüllte Tulpen, 3 schöne Sorten	„ 3 „
15 Einfache Narzissen, 3 beste Sorten	„ 3 „
10 Gefüllte Narzissen, 2 feine Sorten	„ 3 „
30 Crocus, 3 feine Farben	„ 3 „
9 Tazetten, 3 beste Sorten	„ 3 „
9 Jonquillen, wohlriechend	**für 1 Topf.**
10 Chionodoxa, sehr hübsch	„ 1 „
10 Fritillaria Meleagris, Kiebitzeier	„ 1 „
10 Scilla Sibirica, azurblau	„ 1 „
10 Blaue Trauben	„ 1 „
1 Vallota, purpurrot	„ 1 „

35 TÖPFE FÜLLEND, NUR MARK 30.—

VAN MARIS' berühmte Hyazinthen.

Größte eigene Hyazinthen-Kulturen in Holland.

Unsere schöne Hyazinthen-Kollektion nimmt jetzt den ersten Platz unter allen Blumenzwiebeln ein.

Bei der großen Mannigfaltigkeit ihrer unvergleichlichen reichen Farben sind unsere Hyazinthen von feinstem Bau und feinster Haltung und dabei außer ordentlich anspruchslos. Die großen starken Zwiebeln gedeihen in jeder Lage und in jedem Boden, und sind in ganz Europa im freien Lande zu kultivieren

Die van Maris'schen Hyazinthen sind stets bemerkt als die allerbesten und frühesten zum Treiben. Die frühesten Sorten lassen sich ohne Mühe zu Weihnachten zur Blüte bringen und kann man an einer guten Zusammenstellung Hyazinthen im Zimmer Freude haben von Weihnachten bis März. Alle Sorten sind äußerst leicht in Töpfen, Schalen oder Holzkistchen sowie auf Gläser zu kultivieren. Wenn man unsere Kulturanweisung, welche jeder Sendung beigefügt wird, folgt, entwickelt sich unter allen Umständen ein farbenprächtiger bewundernswerter Blütenflor.

Für größere Farbenanlage sind die Hyazinthen besonders geeignet. Die stolzen großen Dolden, welche in hunderten Farben zu haben sind, machen einen vorzüglichen Anblick.

Nur diejenigen, welche unsere Hyazinthen in größeren Anlagen bewundert haben, können sich eine gute Vorstellung machen von deren großen Wert. Wir empfehlen jedem Gartenbesitzer, ein Beet von unseren schönen Garten-Hyazinthen, da es ohne Zweifel einen ganzen Garten verschönert.

MAN PFLANZE NUR VAN MARIS' HYAZINTHEN.

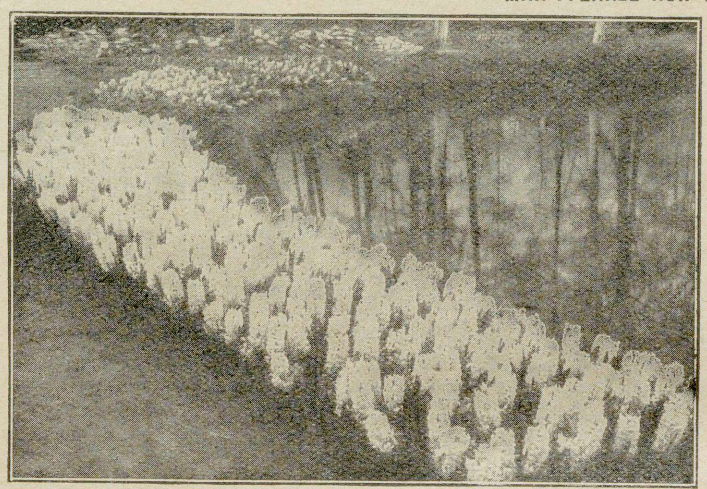

Hyazinthen als Teichdekoration.

Einfache Hyazinthen.

Hyazinthen erster Größe für Töpfe und Gläser. Rot und Rose.

	p. 10 Mk.Pf.	p. St. Mk.Pf.
Etna, Neuheit mit großen breiten Blumen, welche zinnober-rot mit weiß gestreift sind	5.—	0.55
Garibaldi, sehr schöne frühe Treibsorte, welche sich leicht zu Weihnachten treiben läßt. Auffallende scharlachrote Färbung	5.—	—.55
General Pélissier, dankbarste aller Treibsorten, welche sich ohne Mühe zu Weihnachten treiben läßt. Sehr besonders empfohlen für Anlage von größ. Gruppen von einer Farbe	5.—	0.55
Gertrude, diese beliebte Hyazinthe bringt ein großes kompaktes Bukett von großen Glocken. Herrliche Treibsorte, welche wir besonders empfehlen. Auch für Beete sehr geeignet	6.—	0.65
Giganthea, sehr große Blume, welche öfters mehr als hundert Glocken trägt. Die zartrosa Farbe macht besonders Effekt auf Beete. Sehr zu empfehlen für Kultur auf größere Schalen und Töpfe	5.—	0.55

Zur Ausstellung mit einigen unserer Gäste.

	p. 10 Mk.Pf.	p. St. Mk.Pf.
Jaques, bringt ware Riesenblumen von herrlichem zartrosa. Feinste Neuheit für's Mittelfrüh-Treiben	5.—	0.55
Lady Derby, Neuheit ersten Ranges, welche wir besonders empfehlen. Die zarte rosa Färbung macht ein ungemein schönen Effekt für Beete	5.50	0.60
La Victoire, mit sehr großen auffallenden leuchtend roten Blumen. Sehr früh, läßt sich sehr gut treiben. . .	5.50	0.60

Weiße Hyazinthen.

Albertine, sehr dankbare und frühe Treibsorte, mit feinen großen Blumen vom reinsten Weiß	5.—	0.55
Baronesse van Thuyll, vorzügliche Weihnachts-Treiber. Mit großem weißem Boukett von eleganten feinen Glocken. Sehr geeignet zum Treiben in größeren Schalen u. Töpfen	5.—	0.55
La Grandesse. Die schönste aller weißen Hyazinthen. Große elegante Buketts von sehr großen Glocken, welche in Töpfen und auf Beeten besonders Effekt machen . . .	5.—	0.55

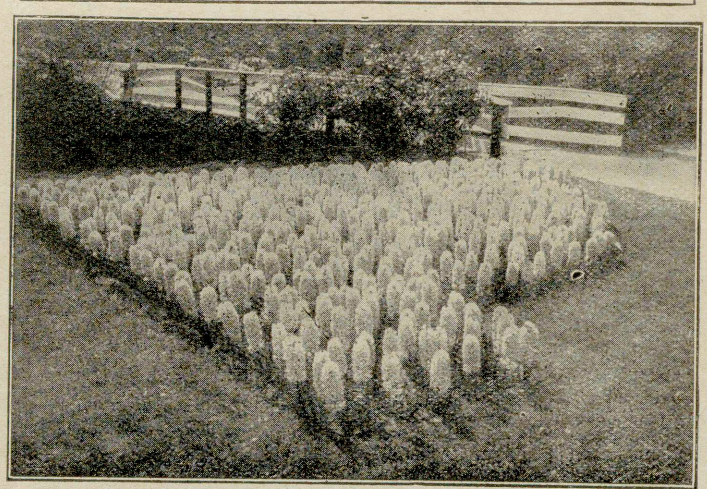

Ein Beet Lady Derby-Hyazinthen.

L'Innocence, sehr große Blumen, stark mit großen Glocken besetzt. Beliebte und dankbare Treibsorte, welche wir besonders empfehlen für die Kultur in Holzkistchen und Schalen	5.—	0.55
Madame van der Hoop, großglockige weiße Treibsorte, welche wir auch besonders empfehlen für große Gruppen. Durch ihre regelmäßige Blüte eine der beliebtesten Hyazinthen für's Freie	5.—	0.55
Mimi, bringt sehr große kräftige Blumen und ist zu empfehlen für Beete, Ränder etc. Läßt sich auch sehr gut treiben .	5.—	0.55

Gelbe Hyazinthen.

City of Haarlem, sehr große breite Blumen, welche wirauf's beste empfehlen. Vorzügl. Neuheit, vom feinst. rein gelb	6.—	0.65
King of the Yellows, die schönste gelbe Hyazinthe. Läßt sich auch sehr gut treiben und ist die allerschönste für Beete .	5.—	0.55
Marchioness of Lorne, Neuheit mit sehr großen kompakten Blumen. Auffallende schöne Farbe. Nankinggelb mit chamois schattiert	5.—	0.55
Yellow Hammer, breite Blumen mit großen Glocken. Schöne zartgelbe Farbe	5.—	0.55

Blaue Hyazinthen.

	p. 10 Mk.Pf.	p. St. Mk.Pf.
Czar Peter, prachtvolle beliebte Treibsorte mit sehr großen zart porzellan-blauen Blumen	5.—	0.55
Enchantress, sehr liebliches hellblau. Große breite Blumen, welche wir besonders empfehlen. Extra Treibsorte	5.—	0.55
Grand lilas, hellblau mit lila schattiert. Eine der allerbesten Hyazinthen	5.—	0.55
Grand Maître, Großer stolzer Stutz. Besonders schöne hellblaue Treibsorte, welche wir besonders empfehlen. Auch sehr geeignet für Beete	5.—	0.55
Johan, sehr helles Blau. Prachtvolles großes Bukett. Neuheit	5.—	0.55
King of the Blues, die schönste dunkelblaue Hyazinthe. Bringt sehr lange wohlriechende Blumen vom Dunkelblau	6.—	0.65
Marie, sehr großglockiges Bukett nur mittelgroß, doch sehr elegant. Schönes Dunkelblau und sehr wohlriechend	5.—	0.55
Queen of the Blues, große breite Blumen von hell Lilablau. Feine dichtbesetzte Buketts, welche eine große Menge feiner Glocken tragen. Sehr zu empfehlen für Mittelfrüh-Treiben. Auch für Beete eine der herrlichsten Sorten	5.—	0.55
Regulus, sehr gute Treibsorte mit großen Buketts von großen Glocken	5.—	0.55
Schotel, vorzügliche Neuheit mit großen porzellanblauen Blumen, welche wir sehr empfehlen für große Gruppen	5.—	0.55

Purpurne und violette Hyazinthen.

L'Espérance, prachtvolle Neuheit mit sehr großen und breiten Blumen von prächtiger dunkelvioletter Färbung	5.—	0.55
Distinction, dunkelpurpurrote Farbe. Mittelgroße Blume von sehr schöner Form. Gute Treibsorte	5.—	0.55
Lord Balfour, sehr langes Bukett, mit großen breiten Glocken. Läßt sich vorzüglich treiben	5.—	0.55

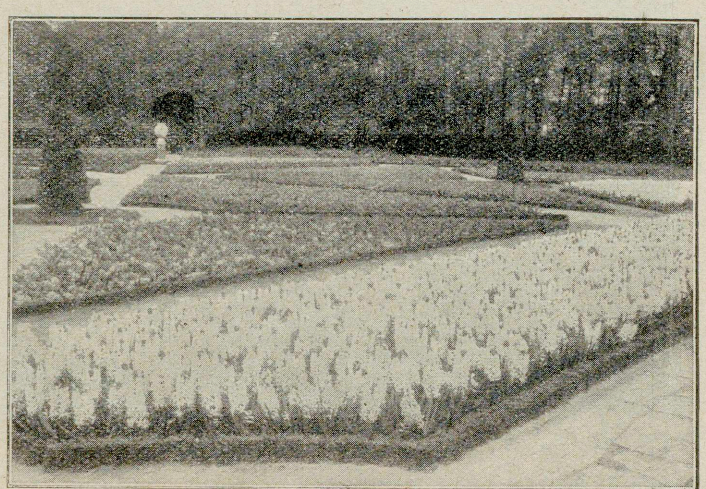

Hyazinthen in Beeten.

Sir Wm. Mansfield, großes breites Bukett von schönem purpur-violett. Eine hervorragende Neuheit für Gruppen, welche sich auch willig treiben läßt	5.—	0.55

Van Maris' hochfeine Hyazinthen Sortimente.

Für Töpfe, Gläser und Freiland.

Die Sorten, welche wir in diesen Kollektionen aufführen, gehören alle zu den allerbesten zum Treiben. Mit Bezug auf Farbenspiel und Größe der Blumen sind sie überhaupt unübertroffen. Wir empfehlen diese Sortimente jedem Liebhaber, da wir viele teuere Sorten einschließen, und sind diese Sortimente billiger zu haben als die einzelnen Sorten.

Die schönsten Farben und Blumen für wenig Geld.

25 Stück in 25 Muster, Sorten mit Namen	Mk. 17.50
50 Stück in 25 Muster, Sorten mit Namen	Mk. 32.50
100 Stück in 25 Muster, Sorten mit Namen	Mk. 60.—
24 Stück in 12 Muster, Sorten mit Namen	Mk. 20.—
12 Stück in 12 Muster, Sorten mit Namen	Mk. 12.—

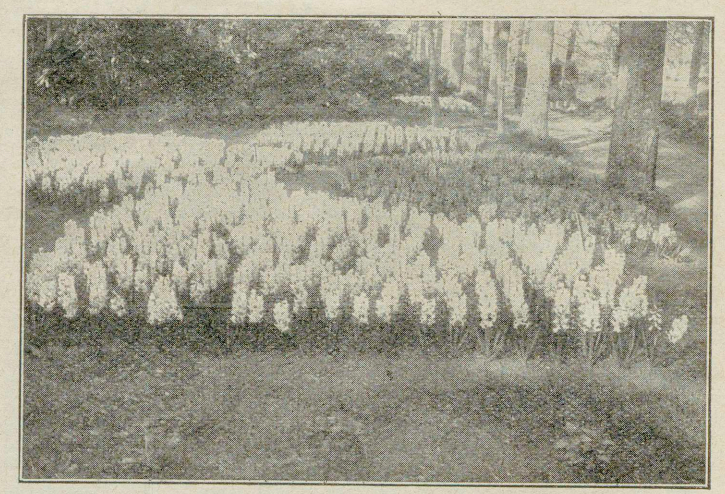

Hyazinthen in Parkanlagen.

Van Maris' Elite-Mischung

für Beete und zum Treiben.

Die Qualität dieser Hyazinthen-Mischungen ist derartig, daß wir sie jedem Gartenbesitzer für große Anpflanzung empfehlen können. Obwohl nicht so schön wie van Maris' Elite Garten-Hyazinthen, erreicht man mit dieser Klasse auch sehr schöne Erfolge.

Zum Massentreiben sind sie außerordentlich geeignet, da sie stets sehr billig zu haben sind. Die Zwiebeln bringen noch immer große Blumen in besonders schönen Farbentönen.

Man pflanze 5 Stück in einen Topf. Die von uns angebotenen Mischungen sind nicht zu verwechseln mit von Händlern in Annoncen und Flugblättern zu spottbilligen Preisen öfters offerierten. Solche geringe Qualitäten führen wir nicht, da diese niemals Zufriedenheit geben.

	p. 10 Mk.Pf.	p. 100 Mk.Pf.
Van Maris' Elite Mischung Rosa	3.25	30.—
Van Maris' Elite Mischung Scharlach	3.25	30.—
Van Maris' Elite Mischung Rosaweiß	3.25	30.—
Van Maris' Elite Mischung Weiß	3.25	30.—
Van Maris' Elite Mischung Hellblau	3.25	30.—
Van Maris' Elite Mischung Dunkelblau	3.25	30.—
Van Maris' Elite Mischung Gelb	3.25	30.—
Van Maris' Elite Mischung Violett	3.25	30.—

Van Maris' Regenbogen-Mischung.

Diese Regenbogen-Mischung von Treib-Hyazinthen empfehlen wir bestens für Treiberei auf größerer Schale. Diese Mischung ist nur aus den schönsten großblumigen Treibsorten zusammengestellt. Bei der Zusammenstellung dieser Mischung haben wir uns alle Mühe gegeben, daß alle Nuancen vertreten sind und zu gleicher Zeit blühen. Es ist eine Prachtmischung, die im Handel selten vorkommen wird.

Eine solche Hyazinthen-Mischung bietet im Ganzen durch ihr reiches Farbenspiel einen überraschenden Anblick.

p. 10 Mk. 2.75, p. 100 Mk. 25.—, p. 1000 Mk. 225.—

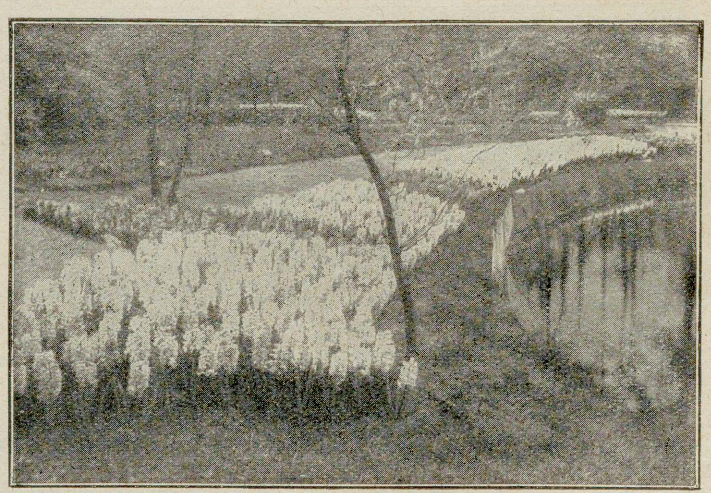

Teilansicht der Frühjahrs-Ausstellung.

NEUHEIT! NEUHEIT!

Van Maris' Präparierte Frühtreiber-Hyazinthen.

Das schönste Treibsortiment.

Diese holländischen Hyazinthen sind durch eine künstliche Behandlung derartig präpariert, daß man sie ganz ohne Mühe bis Weihnachten zur Blüte haben kann und sind sie denn auch den bekannten römischen Hyazinthen bei weitem vorzuziehen, ebenso wie den südländischen.

Diese Hyazinthen sind nur mittelgroße Zwiebeln, und bringen dadurch sehr elegante lockere Blumen, welche für Buketts viel begehrt werden. Ebenso früh wie die römischen Hyazinthen sind sie in vielen mehreren schöneren Farben zu haben. Wir können daher jedem Liebhaber von Winterblumen nicht genug empfehlen, sich versuchsweise einige Töpfe dieser Hyazinthen anzulegen, das stets sichere Resultat wird zu größeren Aufträgen veranlassen.

Besonders empfehlen wir diese Hyazinthen für Kultur in Schalen und Holzkistchen, welche 12—25 Zwiebeln halten können. Man lege 3 Zwiebeln in gewöhnlichen Töpfen.

Präparierte Rosa Frühtreiber . . . . . p. 50 Mk. **25.—**
Präparierte Rote Frühtreiber . . . . . p. 50 Mk. **25.—**
Präparierte Weiße Frühtreiber . . . . . p. 50 Mk. **25.—**
Präparierte Blaue Frühtreiber . . . . . p. 50 Mk. **25.—**

Van Maris' Elite-Weihnachts-Hyazinthen.

Die schönsten Farben und Blumen für wenig Geld.

Untenstehende Offerte umfaßt die allerfrühesten Varietäten, solche welche man ohne Mühe zu Weihnachten treiben möchte. Die stolzen Muster-Blumen sind von ganz hervorragender Schönheit und die Farben sehr beliebt.

Wir empfehlen dieses Sortiment jedem Liebhaber, welcher zu Weihnachten schöne Blumen haben will.

	p. 10 Mk.Pf.	p. 100 Mk.Pf.
Van Maris' Weihnachts-Weiße	5.50	50.—
Van Maris' Weihnachts-Rosa	5.50	50.—
Van Maris' Weihnachts-Scharlach	5.50	50.—
Van Maris' Weihnachts-Dunkelblau	5.50	50.—
Van Maris' Weihnachts-Hellblau	5.50	50.—

Van Maris' Miniatur-Hyazinthen.

Für große Anlagen und zum Treiben.

Diese kleinen Hyazinthen formen ein sehr schönes Material für Anlagen von größeren Gruppen nach Farbensortierung. Zur Anlage von Teppich-Beete sind sie unübertroffen und pflanze man sie nicht weiter als 6 cm auseinander.

Zum Pflanzen in Holzkistchen, großen Schalen usw. bilden Miniatur-Hyazinthen ein großartiges Material. Zusammengepflanzt mit Scilla Sibirica, Chionodoxa bieten sie einen eleganten Anblick. Für schönen Effekt pflanze man die Zwiebeln ganz nahe nebeneinander.

Wir offerieren folgende Farben Ihrer Wahl, Karminrot, Hellrosa, Reinweiß, Weiß, Hellblau, Dunkelblau, Gelb und Violett,

p. 10 Stück Mk. **2.25**, p. 100 Mk. **20.—**, p. 1000 Mk. **175.—**

Elite Prachtmischung aller Farben,
p. 10 Mk. **2.25**, p. 100 Mk. **20.—**, p. 1000 Mk. **175.—**

Gefüllte Hyazinthen erster Größe.

Diese Hyazinthen sind nicht so leicht zu treiben wie die einfachen. Sie bilden nicht solche große Buketts, aber sehr elegante dichtgefüllte Blumen, von lockerem Bau.

Wir offerieren folgende Farben nach Ihrer Wahl, Karminrot, Hellrosa, Reinweiß, Weiß, Hellblau, Dunkelblau, Gelb und Violett,

	p. 10 Mk.Pf.	p. St. Mk.Pf.
Bouquet Royal, lachsfarbig, purpurne Mitte	5.—	0.55
General Köhler, himmelblau	5.—	0.55
Goethe, hellnanking	5.—	0.55
Kastanienblume, lachsrosa	5.—	0.55
Koh-i-Noor, lebhaftes rot	5.—	0.55
La Grandesse, prachtvoll, schneeweiß	5.—	0.55

Van Maris' wunderschöne Tulpen.

Die schönste Kollektion der ganzen Welt.

UNSERE TULPEN-KULTUREN SIND DIE GRÖSSTEN HOLLANDS.

Es gibt keine Frühjahrsblume, welche die Tulpen in ihrer herrlichen Farbenpracht und überaus schönen Form übertrumpfen.

Wir wünschten einen Verfasser zu finden, welcher die Tulpe nach ihrem Verdienst beschreiben könnte. Sie sind so lieblich, so malerisch, so überwältigend schön, daß sie einer ehrende Schätzung in Worten wert ist. Diese aber zu beschreiben, steht über unserem Geistesvermögen. Am liebsten möchten wir Ihnen einige dieser Prachtblumen im farbigen Kunstdruck zeigen, und Sie bitten, sich hiernach so gut wie eben möglich den Effekt dieser zahlreichen Abtönungen und Zusammenstellungen von diesen wunderschönen Farben vorzustellen. Jedes Jahr fügen wir unseren Kollektionen neue Varietäten zu, welche die älteren Sorten übertreffen, und die Blütezeit unserer Tulpen läßt Ihnen eine unvergeßliche Erinnerung an dieses Zierliche, wovon Sie niemals geträumt hatten.

Wir empfehlen jedem Gartenbesitzer sich eine Gruppe oder Ränder von Tulpen anzulegen. Der unvergleichliche Farbenreichtum dieser Gartenlieblinge bietet einen herrlichen Anblick wenn sie blühen, und da sie jetzt sehr billig zu haben sind, wird niemand Beschwerde haben, sich einige Tulpen zu kaufen.

Auch wenn Sie keinen Garten besitzen, können Sie durch unsere Tulpen Freude haben, wenn Sie sich die Florakinder in einige Töpfe pflanzen, da die meisten Sorten sehr leicht treiben.

Tulpen sind wunderschöne Blumen zum Ausschmücken von Fenstern und Wohnzimmern. Mit einer guten Auswahl können Sie von Weihnachten bis Juni an den Tulpen Freude haben.

Man pflanze daher Tulpen überall; man pflanze 5—7 Stück in einem Topf, 20 bis 30 Stück in ein Kistchen
Im Freien pflanze man sie 8 cm von einander entfernt und etwa 12 cm tief.

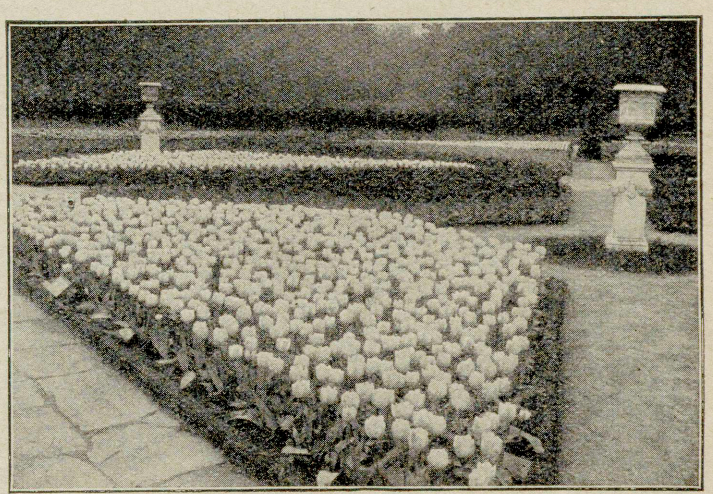

Tulpen in Parkanlagen

Van Maris' Weihnachts-Tulpen.

Die hier angebotenen Tulpen sind durch uns aus der großen Auswahl Varietäten gewählt für Weihnachtstreiberei.

Sie sind außerordentlich leicht zu kultivieren und gehören zu den großblumigsten und feinsten aller Tulpen. Die Farben sind sehr lebhaft und formen einen feinen Schmuck.

Jeder Liebhaber kaufe sich einige dieser Tulpen.

	p. 10 Mk.Pf.	p. 100 Mk.Pf.
Van Maris' Weihnachts-Tulpen rosa	1.25	10.—
Van Maris' Weihnachts-Tulpen scharlach	1.25	10.—
Van Maris' Weihnachts-Tulpen goldgelb	1.25	10.—
Van Maris' Weihnachts-Tulpen weiß	1.25	10.—
Van Maris' Weihnacht-Tulpen rosa und weiß	1.25	10.—
Van Maris' Weihnachts-Tulpen violett-rosa	1.25	10.—

Duc de Berlin.

		Mk.Pf. p. 10	Mk.Pf. p. 100	Mk.Pf. p. 1000
Duc van Tholl,	rot mit gelb	1.25	10.—	95.—
„ „ „	karmoisin	1.25	10.—	95.—
„ „ „	reinweiß	1.25	10.—	95.—
„ „ „	reinweiß maximus, ganz vorzügliche Treibsorte, welche ohne Mühe vor Weihnachten zur Blüte zu bringen ist	1.25	10.—	95.—
„ „ „	cochenille, neu, cochenillerot, die früheste aller Tulpen	1.25	10.—	95.—
„ „ „	rosa	1.25	10.—	95.—
„ „ „	scharlach, die allerbeste Treibsorte. Ist schon Anfang Dezember in Blüte zu haben. Sehr großer Vorrat	1.25	10.—	95.—

Die Duc van Tholl Tulpen sind wohl die wertvollsten Sorten zum Treiben. Von ganz anspruchsloser Kultur, sind sie derartig früh, daß sie eine gute Auffolgung bilden für die Chrysanthemum und römischen Hyazinthen. Die Blumen sind klein, aber sehr elegant und in den leuchtendsten Farben zu haben.

Wir empfehlen jedem Liebhaber sich einige Töpfe davon zu füllen.

Fürs Freie pflanze man einige zwischen das Gras. Auch für Farben-Beete ganz gut geeignet.

Van Maris' schönste Sortimente.

Enthält nur großblumige feine Sorten.

50 Stück in 10 feinen Sorten	Mk. 5.50
100 Stück in 10 feinen Sorten	Mk. 11.—
1000 Stück in 20 feinen Sorten	Mk. 110.—
50 Stück in 10 feinen Sorten, für Töpfe	Mk. 7.—
100 Stück in 10 feinen Sorten, für Töpfe	Mk. 13.—

Van Maris' Ideal Tulpen-Mischung.

Eine ganz vorzügliche Mischung, welche sich durch ihre ganz besondere Farbenpracht auszeichnet. Wir haben uns jede Mühe gegeben, diese Mischung zu der besten und schönsten zu machen, welche existiert.

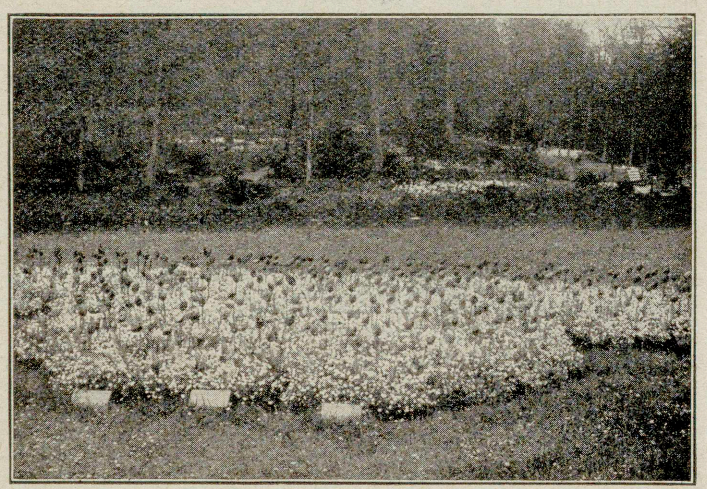

Cramoisie brilliant mit Arabis Alpinus.

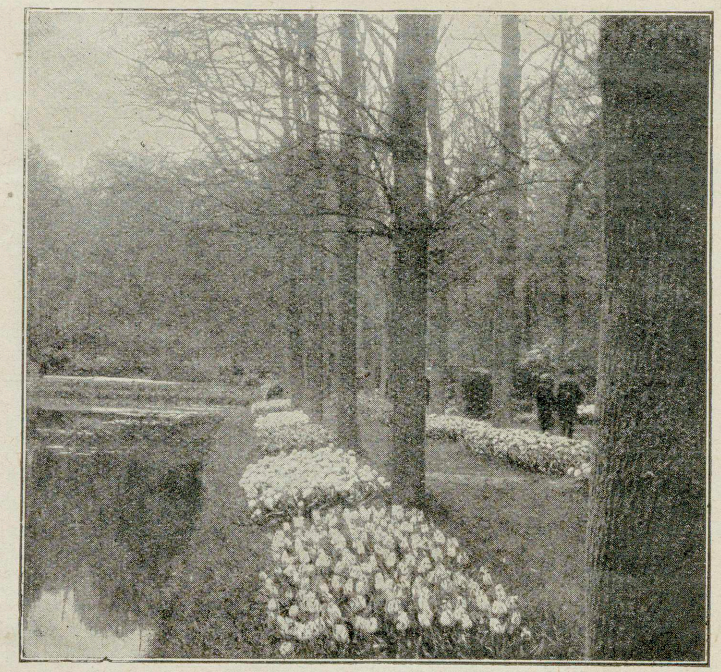

Tulpen als Teichdekoration.

Man soll diese nicht vergleichen mit der in Annoncen und Flugblättern zu Schleuderpreisen offerierten Mischungen, welche ganz ohne Wert sind, da sie nur alte, kleinblumige Sorten enthalten.

Ganz besonders empfohlen für größere Gruppen und Beete. Die Wirkung ist ganz überraschend.

per 100 Mk. 9.—, per 1000 Mk. 87.50

Wir führen nur **eine frühe Tulpenmischung,** da sie alles Gute umfaßt.

Van Maris' Ausstellungstulpen.

Besonders feine Zusammenstellung. Das Feinste, was es in Tulpen gibt.

50 Stück in 10 hochfeinen Sorten	Mk. 10.—
100 Stück in 20 hochfeinen Sorten	Mk. 17.50

ALLGEMEINE SORTENLISTE.

	p. 100 Mk.Pf.	p. 10 Mk.Pf.
Artus, extra schön leuchtend scharlach. Sehr zu empfehlen für Beete, zusammen mit Mon Trésor od. Reine p. 1000 Mk. 85.—	9.—	1.—
Belle Alliance, dunkelscharlach, gute Treibsorte, extra für Beete	10.—	1.10
Chrysolora, großblumige hellgelbe beliebte Treibsorte, extra für Beete	10.—	1.10
Couleur de Cardinal, dunkelscharlachrot. Ganz aparte Sorte für einfarbige Beete oder zusammen mit Weißer Schwan, Blüht 10 Tage später als die anderen frühen Sorten und formt eine sehr schöne Auffolgung p. 1000 Mk. 175.—	20.—	2.15
Cramoisi Brilliant, leuchtend karminrot, extra Treibsorte. Macht eine feine Gruppe zusammen mit „Prince de Ligny"	10.—	1.10
Duchesse de Parma, orangerot mit gelbem Rand. Sehr effektvoll für Gruppen. Treibt ganz gut p. 1000 Mk. 95.—	10.—	1.10
Duc de Berlin, feuerrot mit Goldrand. Extra frühe Treibsorte. Hochfeine Blume	12.—	1.35
Dusart, dunkelscharlach. Sehr große Blume. Diese robust wachsende Sorte gilt für die beste rote Tulpe für Beete und empfehlen wir diese besonders zusammen mit Pottebakker weiß p. 1000 Mk. 115.—	12.—	1.35
Fred. Moore, dunkles terracotta	12.—	1.35
Gelber Prinz, sehr beliebte gelbe Treibsorte, welche auch für Beete sehr gut gegeignet ist p. 1000 Mk. 90.—	10.—	1.10
Golden Queen, schönes Goldgelb, sehr große Prachtblume	10.—	1.10
Hobbema (Le Rêve), bronze rosa mit orange schattiert	25.—	2.75
Joost van den Vondel, kirschrot mit weiß schattiert und geflammt. Sehr großblumige Sorte für Beete, welche sich auch leicht treiben läßt	10.—	1.10
Kaiserkrone, leuchtend rot, mit breitem gelbem Rand. Prachtsorte für Beete. Wächst sehr hoch und soll daher nur für Beete von einer Farbe verwendet werden. Sehr zu empfehlen	20.—	2.75
La Reine, weiß, im Verblühen rosa schattiert. Vorrat über 800 000. Diese Tulpe läßt sich ganz gut treiben. Wir empfehlen jedem Blumenfreund sich von dieser Sorte einige Hunderte zu kaufen, sei es für Beete, oder sei es zum Treiben. Nach jeder Richtung hin ist dies ein vorzügliches Material p. 1000 Mk. 75.—	8.—	1.—

	p. 100 Mk.Pf.	p. 10 Mk.Pf.
La Precieuse, weiß mit breitem rosa Rand, mittelfrühe Treibsorte, welche in Gruppen von großer Schönheit ist. p. 1000 Mk. 115.—	12.—	1.35
Le Matelas, leuchtend rosa, Prachtblume	10.—	1.15
L'Immaculée, früheste weiße Treibsorte	10.—	1.15
Maas, leuchtend karminrote Prachtsorte. Läßt sich leicht treiben. Die frühesten roten Tulpen für Gruppen und von sehr langer Blütendauer	10.—	1.15
Mon Trésor. Diese hervorragende Prachttulpe ist sehr leicht zu Weihnachten zu treiben. Die goldgelben, großen Blumen werden auf einem starken Stengel getragen. Fürs Freie gruppiere sie mit Proserpine, Artus oder Dusart. Sehr besonders empfohlen p. 1000 Mk. 175.—	15.—	1.15
Nelly, reinweiß, niedrig	12.—	1.35
Ophir d'Or, goldgelb, sehr schöne Sorte	12.—	1.35
Pottebakker, scharlachrot	12.—	1.35
„ reingelb	12.—	1.35
Pottebakker, reinweiß, sehr große Blumen. Läßt sich zu Weihnachten treiben. Wir empfehlen diese hervorragende Sorte zum Gruppieren mit Proserpine, Dusart oder Maas. p. 1000 Mk. 115.—	12.—	1.35
Pink Beauty, sehr schöne Neuheit. Blumen leuchtend rosa mit weiß geflammt	25.—	2.75
President Lincoln, hellviolett mit weiß	10.—	1.15
Princess Marianne, reinweiß	12.—	1.35
Proserpine, herrlich geformte Blumen von zartem karminrosa. Besonders schöne Tulpe, welche überall sehr beliebt und bewundert ist. Läßt sich ohne Mühe zu Weihnachten treiben. Für Gruppen eine wertvolle und dankbare Varietät. p. 1000 Mk. 185.—	20.—	2.25
Prinz von Oesterreich, orangerot, sehr wohlriechend. Diese herrliche Tulpe empfehlen wir unseren Kunden ohne Vorbehalt als die beste aller Tulpen für Gruppen. In jeder Gartenanlage, wird ein Beet mit diesen stolzen Blumen einen überwältigenden Eindruck machen. Die Blume ist sehr langstielig, und daher zum feinen Schnitt unentbehrlich, indem sie sich auch sehr gut treiben läßt. Der angenehme Wohlgeruch erinnert an Teerosen. Kein Garten ohne diese Blumen p. 1000 Mk. 120.—	13.—	1.45
Purpurkrone, dunkelrot	10.—	1.15
Prinzessin Helena, die schönste weiße Tulpe für Beete. Treibt sehr gut	12.—	1.35
Roi Cramoisi, leuchtend scharlachrot. Prachtvolle Tulpe f. Beete	12.—	1.35

Tulpen als Uferdekoration.

Rosa Gris de Lin.

Prachtvolles leuchtendrosa, in mattrosa übergehend.

Die beste rosa Tulpe zum Frühtreiben, da sie schon zu Weihnachten blüht. Die große, rundgebaute mittelhohe Blume ist stets eine Zierde für den Garten. Sie wächst überaus stark und ist nicht genug zu empfehlen. p. 100 Mk. 10.—, p. 1000 Mk. 95.—

Rose Luisante, dunkelrosa mit weiß, sehr besondere Treibsorte, welche wir stark empfehlen	15.—	1.65
Rembrandt, dunkelkarmosinrot. Sehr frühe Tulpe. Treibt ab Weihnachten zur Blüte	12.—	1.35
Thomas Moore, aprikosen-orange. Sehr langstielige feinge formte Blumen zum Frühtreiben und für Beete p. 1000 Mk. 95.—	10.—	1.15

	p. 10 Mk.Pf.	p. St. Mk.Pf.
Van der Neer, dunkellavendel. Ganz aparte Sorte, welche für Beete mit Mon Trésor oder Pottebakker weiß unübertrefflich ist. Durch große Nachfrage jetzt sehr knapp und teuer	15.—	1.70
Vermilion Brilliant. Eine ganz vorzügliche Tulpe, welche sich äußerst früh treiben läßt. Die glühende zinnoberrote Blume ist von besonderem Wert für Gruppenanlage. p. 1000 Mk. 115.—	12.—	1.35
Witte Valk, reinweiß, sehr großblumig. Macht auf Beeten einen guten Eindruck und läßt sich früh treiben	10.—	1.15
Weißer Schwan, reinweiß. Blüht 10 Tage später als die gewöhnlichen frühen Tulpen, und formt daher mit Couleur deCardinal eine sehr schöne Gruppe p. 1000 Mk. 95.—	10.—	1.15

Den Wünschen vieler Kunden entsprechend offerieren wir unsere Elite-Garten-Tulpen nach Farben sortiert.

Wenn man selbst keine Wahl treffen kann, gebe man nur die Farbe an, wir werden für schöne gleichblühende Sorten Sorge tragen.

	p. 100 Mk.Pf.	p. 1000 Mk.Pf.
Van Maris' Elite-Garten-Tulpen, Rosa	10.—	95.—
Van Maris' Elite-Garten-Tulpen, Scharlach	10.—	95.—
Van Maris' Elite-Garten-Tulpen, Karmosin	10.—	95.—
Van Maris' Elite-Garten-Tulpen, Violett	10.—	95.—
Van Maris' Elite-Garten-Tulpen, Rosa mit Weiß	10.—	95.—
Van Maris' Elite-Garten-Tulpen, Weiß	10.—	95.—
Van Maris' Elite-Garten-Tulpen, Goldgelb	10.—	95.—
Van Maris' Elite-Garten-Tulpen, Gelb mit Rot	10.—	95.—
Van Maris' Elite-Garten-Tulpen, Orangerot	10.—	95.—
Van Maris' Elite-Garten-Tulpen, Terracottafarbig	10.—	95.—

VAN MARIS' gefüllte frühe Tulpen.

Diese gefüllten Tulpen bilden sehr schöne Teppich-Beete, und decken die großen paeonienblütigen Blumen das ganze Beet, einen malerischen Eindruck machend, welcher niemals zu vergessen ist. Wir empfehlen jedem Kunden, sich von diesen Tulpen einige Beete anzulegen.

Als früheste Sorten empfehlen wir: **Murillo, Couronne d'or, Salvator Rosa, Tournesoll, Imperator Rubrorum, El Toreador** und **Rubra Maxima.**

VAN MARIS' Elite-Mischung von frühen Tulpen.

Eine Mischung von großblumigen Sorten aus allen Farben. Prachtmischung ersten Ranges.

p. 10 Mk. 1.—, p. 100 Mk. 9.—, p. 1000 Mk. 85.—

Murillo-Tulpen.

VAN MARIS' feinste Sortimente.

Nur prima Sorten.

In 10 Prachtsorten p. 50 Mk. 3.50, p. 100 Mk. 6.50, p. 1000 Mk. 60.—

	p. 100 Mk.Pf.	p. 10 Mk.Pf.
Arabella, karmosinrosa	12.—	1.35
Alba Maxima, reinweiß. Prachtsorte zum Gruppieren mit Rubra Maxima oder Vuurbaak	10.—	1.15
Couronne des Roses, lebhaft rosa, sehr große Prachtblume	10.—	1.15

	p. 100 Mk.Pf.	p. 10 Mk.Pf.
Couronne d'Or, orangegelb. Besonders schöne Treibsorte, welche schon sehr früh zu haben ist. Wir empfehlen sie zum Gruppieren mit Murillo oder Rubra Maxima p. 1000 **110.—**	**12.—**	**1.35**
Duke of York, rot, weiß bordiert	**12.—**	**1.35**
Imperator Rubrorum, glühend scharlachrot. Eine der besten gefüllten, welche auf Beete sehr imponierend ist. Sie läßt sich auch sehr leicht und früh treiben p. 1000 Mk. **145.—**	**15.—**	**1.75**
La Candeur, silberweiß, dicht gefüllt. Vorzügliche Sorte für Beete in Kombination mit Kardinalshut oder Vuurbaak	**12.—**	**1.35**
Lac van Haarlem, lilaviolett, sehr groß	**12.50**	**1.50**
Lady Palmerston, leuchtend rosa, mit weiß schattiert	**10.—**	**1.15**
Le Matador, leuchtend scharlach	**10.—**	**1.15**
Lord Beaconsfield, dunkles karminrosa. Sehr große, dicht gefüllte, paeonien-blütige Form, von vollendeter Schönheit. Sehr besonders für einfarbige Beete. Wir können diese Prachtsorte besonders empfehlen	**12.—**	**1.35**
Murillo, im Anfang weiß, im Aufblühen in zartrosa übergehend. Sehr frühe Sorte, welche ohne Mühe zu Weihnachten zu treiben ist. Die großen paeonien-blütigen Blumen machen in Gruppen einen hochfeinen Anblick. Wir empfehlen diese ganz aparte Sorte besonders zum Gruppieren mit Couronne d'or oder Vuurbaak p. 1000 Mk. **85.—**	**9.—**	**1.—**
Parmesiano, stark gefüllte Prachtsorte. Die schönen hellrosa Blumen erreichen fast die Größe einer Paeonie	**10.—**	**1.15**
Rubra maxima, glühend karminrot, sehr frühe Treibsorte. Mit Murillo oder Alba Maxima zusammen gepflanzt, macht sie eine wunderschöne Gruppe	**12.—**	**1.35**
Salvator Rosa. Sehr dankbare zartrosa Treibsorte, welche schon von Neujahr ab in Blüte kommt. Sehr schöne Tulpe für Gruppen. Blume sehr schön geformt p. 1000 Mk. **110.—**	**12.—**	**1.35**
Titian, dunkel scharlachrot, goldgelb gerändert, Prachtblume	**15.—**	**1.45**
Tournesoll, rot mit gelb gerändert. Diese riesige, stark gefüllte Blume ist von allen gefüllten Tulpen das Beste zum Treiben. Blüht schon zu Weihnachten. Für Gruppen sehr besonders empfohlen. Riesiger Vorrat p. 1000 Mk. **110.—**	**12.—**	**1.35**
Tournesoll, gelb mit orange Reflex	**12.—**	**1.35**
Toreador, scharlachrot mit breitem gelbem Rand. Sehr wertvolle Neuheit, welche sich besonders gut treiben läßt	**20.—**	**2.25**

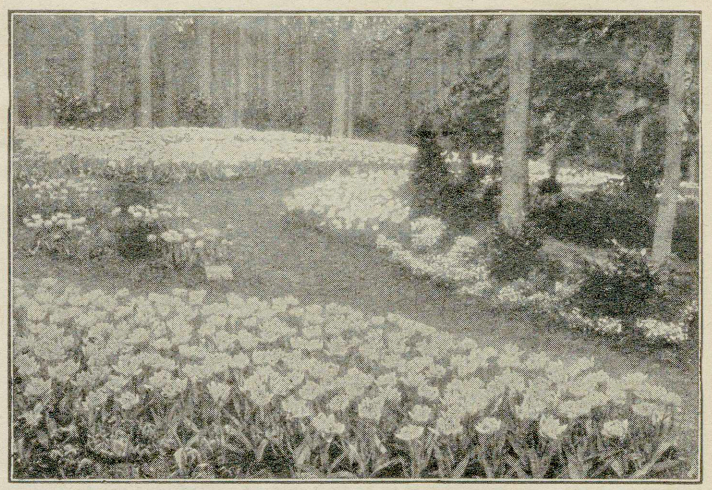

Vuurbaak-Tulpen.

	p. 100 Mk.Pf.	p. 10 Mk.Pf.
Vuurbaak, sehr große, paeonienblütige Form, fast so groß wie eine Paeonie. Die leuchtend scharlachrote Farbe macht einen wundervollen Eindruck. Eine Gruppe dieser Sorte leuchtet aus jedem Garten hervor	**15.—**	**1.75**
Wilhelm III., dunkel leuchtend rot. Große dichtgefüllte Blume, für Beete sehr zu empfehlen	**10.—**	**1.20**

Monströse oder Papagei-Tulpen.

Prächtige eigenartig geformte Blumen. Ganz extra für Beete. Die schönen orchideenartigen Blumen eignen sich besonders für Zimmerschmuck usw. Nur fürs freie Land sicher blühende Zwiebeln.

	p. 100 Mk.Pf.	p. 1000 Mk.Pf.
Admiral von Constantinople, orangerot	**10.—**	**95.—**
Cramoisi brillant, carmoisin scharlach	**10.—**	**95.—**
Kaffeefarbe, dunkel carmoisin	**10.—**	**95.—**
Lutea major, gelb und scharlach	**10.—**	**95.—**
Markgraf von Baden, rot und gelb	**10.—**	**95.—**
Orange Queen, orange und scharlach	**10.—**	**95.—**
Perfecta Gloriosa, gelb und rot	**10.—**	**95.—**
Rubra et lutea, gelb und scharlach	**10.—**	**95.—**
Prachtmischung	**10.—**	**95.—**

VAN MARIS' Darwin-Tulpen.

Diese neue Klasse kennzeichnet sich besonders durch die Eleganz ihres Blütenstrauches durch ihre schlanken und dicken Blütenschäfte und die Vollkommenheit ihrer großen Blumen, welche die schönsten Farben haben vom zartesten Rosa und Porzellanblau bis zum dunkelsten Schwarzbraun.

Und nun zur Schönheit der Blumen. Den großen Blättern entsprechen die starken Stengel, welche ohne jeden Anflug von steifer Haltung die Blüten tragen. Jede einzelne Blume ist groß und ihren Bau könnte man am treffendsten als „klassisch" bezeichnen. Der leuchtende Glanz der großen an der Spitze mehr oder weniger sanft zurückgeschlagenen Blumenblätter ist schön, einzig wenigstens in der Färbung von Tulpenblüten und diese leuchtenden Farbentöne tragen nicht wenig zur Gesamtschönheit der Blumen bei.

Wir empfehlen diese Tulpen besonders

für große Anlagen und Gruppen, und wenn diese im Mai zur Blüte kommen, ist der Effekt großartig.

Für kleinere Gärten empfehlen wir, einige kleine Gruppen von 10 oder 25 zwischen das Gras oder auf den Rasen zu pflanzen, und ist der hierdurch erreichte Effekt wunderbar.

Für Dekorationszwecke sehr zu empfehlen, da die langen Stiele sich besonders für Buketts eignen.

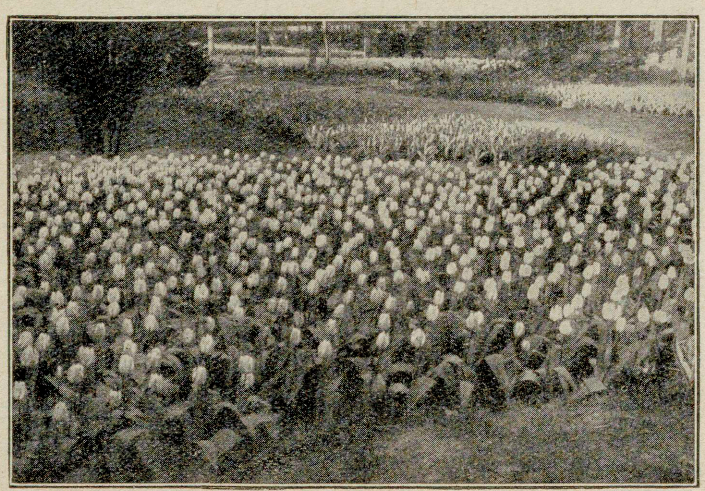

Cottage-Tulpen.

Darwin-Tulpen.

Dawin-Tulpen Wm. Pitt.

	p. 100 Mk.Pf.	p. 1000 Mk.Pf.
In 10 Prachtsorten	12.—	110.—
In 25 Prachtsorten	15.—	140.—
Prachtmischung, extra ausgewählte Qualität	7.—	65.—

	p. 10 Mk.Pf.	p. 100 Mk.Pf.
Baronne de la Tonnaye, schöne große Blume, extra für Gruppen, karminrosa mit zartrosa schattiert	1.—	9.—
Bartigon, dunkelkarminrote große Blume, m. weiß. Bodenmitte	1.50	14.—
Clara Butt, beliebte feine Spättulpe, welche besonders für größere Gruppen gegeignet ist. Sehr empfehlenswerte Prachtsorte, von schöner Apfelblütenfarbe	1.—	8.—
Donders, prachtvolle hohe Tulpe von karmoisinroter Färbung. Eine der besten für Beete und Ränder	1.10	10.—
Dream, schöne große Blume von rein Lila. Hoher kräftiger Stengel	1.10	10.—
Europa, hell scharlach. Prachtsorte mit etwas rosa schattiert. Auf kräftigem hohem Stiel ist diese Sorte eine der beliebtesten für große Gruppen	1.10	10.—
Faust, schwarz violett, interessante schöne Farbe	1.10	10.—
Glow, vermillon scharlach. Prachtsorte für Gruppen mit besonders schön geformten Blumen	1.10	10.—
Gretchen, sehr beliebte rosa Prachtblume. Sehr empfehlensw	1.10	10.—
Harry Veitch, große stolze Blume auf kräftigem Stiel, eine der besten für Beete, dunkelrot	1.10	10.—
La Candeur, die weiße Darwin Tulpe	1.10	10.—
Madame Krelage, bekannte Prachtsorte für Beete, feine zartlila rosa Blumen, sehr lange Blumen	1.35	12.—
Mrs. Farncombe Sanders, diese schöne leuchtend karmoisinrote Prachtsorte empfehlen wir besonders für größere Gruppenanlagen. Die schöne Farbe ist von großer Fernwirkung und macht einen ungemein schönen Effekt.	1.50	14.—
Ph. de Commines, sammetpurpurne große Blume. Prachtvoll	1.30	12.—
Pride of Haarlem, enorme runde Blumen von schöner scharlachroter Farbe	1.10	10.—
Rev Ewbank, lebhaft heliotrop, sehr beliebte Sorte	1.60	15.—
The Sultan, schwarzbraun. Eine der feinsten Darwin Tulpen für Gruppen	1.10	10.—
William Pitt, ausgezeichnete Prachtsorte für Gruppen, welche sich auch sehr gut treiben läßt, glühend karmesin	2.25	20.—
Zulu, purpurschwarze Blume, sehr groß und auf hohem Stiel	1.25	12.—

Einfache späte oder Cottage Tulpen.

Bouton d'or, (Ida lutea, Golden Beauty), goldgelbe Tulpe von besonders schöner Form. Eine extra schöne Sorte zum Anlegen von großen Gruppen p. 1000 Mk. 95.—	—	10.—
Columbus, rot mit gelb geflammt, extra schöne Sorte	3.50	30.—
Crested Crown, rot und gelb geflammt	3.50	30.—
Elegans, leuchtend scharlach	1.10	10.—
,, **alba,** (Weiße Krone)	1.10	10.—
,, **variegata,** karmesin goldbunt	1.10	10.—
Fairy Queen, heliotrope, gelb gerändert	1.10	10.—
Gesneriana Aurantica Maculata, orangerot, schwarzes Herz	1.10	10.—
,, **lutea,** rein goldgelb	1.10	10.—
,, **Spathulata,** scharlach	1.10	10.—
Golden Crown, gelb, rot geflammt extra	1.10	10.—
Inglescombe Pink, lachsfarbig rosa	1.10	10.—
Isabella, rosakarmin, sehr große Blume	1.10	10.—
La Merveille, lachsfarbig orange, extra schöne Blume	1.10	10.—
Mrs. Moon, extra große gelbe Blumen	1.40	12.50
Picotee, (La Vierge, Maidens Blush). Eine vorzügliche späte Tulpe für große Gruppen-Anlagen, zeichnet sich besonders aus durch ihre schöne Form und längere Blütezeit. Zum Schnitt sehr gut geeignet p. 1000 Mk. 97.50	—	10.—
Retroflexa, gelb, schöne Form, besonders zum Schnitt geeignet	1.—	8.—

VAN MARIS' hochfeine Narzissen.

Größte Spezial-Kulturen. Ueber 20 Hektar.

Im Frühling, wenn die meisten unserer Gartenpflanzen kaum zu wachsen anfangen, bilden die herrlichen eleganten Blumen der Narzissen einen hochfeinen Gartenschmuck.

Auf Beeten und Rabatten und unter Gesträuchgruppen machen die goldenen und silbernen Massen einen ganz lieblichen Eindruck.

Da sie sich sehr leicht treiben lassen, formen die Narzissen einen sehr dankbaren hübschen Zimmerschmuck, und empfehlen wir unseren Kunden, einige Töpfe und Kistchen damit zu füllen.

Auf Beeten pflanze man mehrere Hundert zusammen, weil man sie zum Naturalisieren in größeren Massen auspflanzt.

Alle Narzissen sind winterhart und gedeihen in jeder Lage und lasse man daher die Zwiebeln jahrelang ungestört.

Eine größere Gruppe von 500 oder 1000 Stück macht auf Rasen einen hochmodernen herrlichen Anblick.

Man pflanzt Narzissen überall.

Narzissen für Beete.

Große Trompeten	p. 100 Mk. 3.—,	p. 1000 Mk. 27.50,	p. 10000 Mk. 250.—
Mittelgroße Trompeten	,, 100 ,, 3.—	,, 1000 ,, 27.50	,, 10000 ,, 250.—
Kurze Trompeten	,, 100 ,, 3.—	,, 1000 ,, 27.50	,, 10000 ,, 250.—
Gefüllte Narzissen	,, 100 ,, 3.—	,, 1000 ,, 27.50	,, 10000 ,, 250.—

VAN MARIS' Elite-Narzissen-Sortimente.

Feinste großblumige Sorten.

Mit großer Sorgfalt aus den besten großblumigen Sorten zusammengestellt. Sehr besonders empfohlen.

25 Stück	**5 Prachtsorten**	Mk. 5.—
50 ,,	**10** ,,	,, 9.—
100 ,,	**20** ,,	,, 18.—
1000 ,,	**20** ,,	,, 170.—

Einfache Narzissen.

In dieser Sortenliste haben wir nur die besten großblumigen Varietäten aufgeführt und viele ältere Sorten fortgelassen, welche durch neue Varietäten übertroffen, und zu sehr billigen Preisen zu haben sind.

I. MAGNICORONATI.

	p. 10 Mk.Pf.	p. 100 Mk.Pf.
Albicans, weiße Blumenhülle, rahmweiße Trompete, extra	1.30	12.—
Bicolor Dean Herbert, Petalen rahmweiß, Trompete gelb	2.10	20.—
Bicolor Empress, großblumig, Blumenhülle silberweiß, Trompete goldgelb, eine herrlich schöne Blume. Treibt sehr leicht	1.50	12.50
Bicolor Grandis, Petalen schneeweiß, große gelbe Tromp., spät	1.—	9.—
Bicolor Horstfieldi, reinweiße Petalen, riesige gelbe Trompete, Prachtblume. Wächst sehr stark	1.50	14.—
Bicolor Mad. Plemp, große aufrechtstehende Blume, breite reinweiße Petalen, große goldgelbe Trompete. Extra	1.75	15.—
,, **Mrs. Walter T. Ware,** weiße Petalen, sehr schön geformte goldgelbe Trompete, Prachtblume	1.50	14.—
Bicolor Princeps, weiße Petalen, gelbe Trompete, extra zum Treiben	1.25	11.—

	p. 10 Mk.Pf.	p. 100 Mk.Pf.
Bicolor Victoria, große weiße Petalen, breite Trompete, sehr schönes Reingelb	1.75	15.—
Emperor, Petalen schwefelgelb, riesige goldgelbe Trompete, sehr besonders zu empfehlen. Treibt sehr leicht	1.50	14.—
Golden Spur, die beste Narzisse zum Treiben, sehr große distinkte Blume, schön goldgelb, Petalen etwas heller.		
Zwiebeln erster Größe	1.50	14.—
Doppelnasige	2.—	18.—
Princess Ida, schön rahmweiß in weiß übergehend	2.20	20.—
W. P. Milner, niedrig, rahmweiß	2.—	18.—
Wm. Goldring, sehr elegante Blume, prachtvoll weiß	1.50	14.—

II. MEDIOCORONATI.

Mittelgroße Krone.

Die Krone dieser Narzissen ist größer als ⅓ der Länge der Petalen, aber nicht größer als ¾ der Länge.

Barri Conspicuus, gelb, Krone orangerot gerändert p. 1000 35.—	1.25	10.—
,, **Flora Wilson,** fast reingelb, Krone breit dunkel orange gerändert	1.20	11.—
Incomparabilis, (Type) schwefelgelb und orange	1.50	12.50
,, **Autocrat,** gelb, große offene Krone	1.25	11.—
,, **C. J. Backhouse,** sehr schöne elegante Blume, Petalen gelb, Krone tief orangerot	1.20	11.—
,, **Cynosure,** schwefelgelb, orange Krone, extra Sorte per 1000 Mk. 45.—	1.50	14.—
,, **Frank Miles,** Kelch und Krone gelb, hoch eleg. Blume	1.75	15.—
Incomparabilis Sir Watkin, sehr schöne große Blume, läßt sich gut treiben, und ist ganz extra zum Schnitt, große hellgelbe Petalen, Krone reingelb p. 1000 Mk. 170.—	2.—	18.—
Incomparabilis Stella, weiß, Krone orange p. 1000 Mk. 150.—	1.75	16.—
,, **Superba,** eine Verbesserung von obiger Sorte, sehr große elegant geformte Blumen	1.50	14.—
Leedsii, type, weiß und orange, sternförmig p. 1000 Mk. 140.—	1,75	15.—
,, **Amabilis,** silberweiß, sehr schöne elegante Blume	1.25	10.—
,, **Beatrice,** sehr elegante Blume, starke weiße Krone	1.75	15.—
,, **Duchesse de Brabant,** weiße Petalen, kanariengelbe Krone, stark extra wachsend	1.25	10.—
,, **Katherine Spurrel,** weiß, Krone schön kanariengelb	1.25	11.—
Mrs. Langtry, Krone sehr hellgelb in weiß übergehend, ganz vorzügliche Sorte, extra schön p. 1000 Mk. 135.—	1.45	15.—

III. PARVICORONATI.

Kurzkronige.

Burbidgei, weiß, Krone scharlach gerändert p. 1000 Mk. 120.—	1.50	12.50
,, **Vanessa,** sehr schön geformte Blume, tiefgelb	1.25	12.—
Poeticus, reinweiß, Krone rot gerändert, spät, extra für Schnitt p. 1000 Mk. 70.—	0.90	8.—
,, **Almira,** (King Edward VII), sehr früh, runde, breite Petalen, Krone rot, prima Treibsorte	1.—	9.—
,, **grandiflorus,** reinweiß, Krone karminrot, sehr große Blume	0.90	8.—
Poeticus Ornatus, Petalen schön geformt und reinweiß, Krone leuchtend scharlach. Diese Sorte läßt sich ganz vorzüglich treiben, und eignet sich vorzüglich zum Schnitt. Zur Verwilderung ist sie außerordentlich geeignet, und kann man damit schöne große Gruppen anlegen, von 500—2000 Stück in einer Gruppe. Ueber 500 000 Stück abgebbar.		
Extra große Doppelnasige	1.—	9.—
Extra große	0.90	8.—
Poetarum, weiß mit orange scharlach	0.90	8.—

IV. SPECIES.

Triandus Albus, prächtig weiß, Petalen ganz zurückgebogen	0.80	7.50
Nelsoni major, weiß mit dunkelgelb	1.10	10.—
Queen of Spain, obige Sorte ähnelnd, sehr schönes Reingelb	1.75	15.—
Bulbocodium Conspicuus, goldgelb, extra Treibs., sehr niedrig	0.90	8.—

Narzissen in Parkanlagen.

Jonquillen.

Allerfeinste kleine Blümchen. Sehr reichblühend und ohne Mühe zu kultivieren. Sehr wohriechend. Treibt sehr gut.

	p. 10 Mk.Pf.	p. 100 Mk.Pf.	p. 1000 Mk.Pf.
Einfachblühende, goldgelb	0.65	5.75	55.—
Gefülltblühende, gelb	0.90	8.—	—.—
Campernelli, große gelbe	0.75	6.75	60.—
Tenior, schwefelgelb	0.75	7.—	—.—

TAZETTEN.

Diese schönen Blumen zeichnen sich besonders aus durch Ihren herrlichen Duft. Einige Blumen sind hinreichend, um ein ganzes Zimmer zu parfümerieren. Die Tazetten lassen sich recht gut in Töpfen treiben, und können auch auf Wasser gezogen werden.

Auf Beete gepflanzt brauchen sie eine gute Bedeckung im Winter, welche im März entfernt werden kann. Distanz beim Pflanzen etwa 12—15 cm.

EINIGE DER ALLERBESTEN SORTEN.	p. 10 Mk.Pf.	p. 100 Mk.Pf.
Bazelman major, weiß mit gelb, großblumig und prachtvoll	1.75	16.—
Gloriosa, weiß mit Anflug von orange	1.50	14.—
Grand Monarque, weiß mit zitronengelb	1.50	14.—
Grand Soleil d'Or, gelb mit tief orange	1.50	14.—
Jaune Suprême, blaßgelb mit tief orange	1.10	10.—
Lord Canning, dunkelgelb mit orange	1.25	11.—
Maëstro, weiß mit orange, großblumig, extra	1.10	10.—
Mont Cenis, weiß mit gelb, früh, extra zum Treiben	1.10	10.—
In 10 Sorten mit Namen	1.50	14.—
In feiner Mischung	0.80	7.50

Weihnachts-Tazetten.

Diese schönen Tazetten sind von ganz anspruchsloser Kultur und man braucht keinen gesch.ulten Gärtner, um sie ohne Mühe zu Weihnachten zur Blüte zu haben. Die Blumen sind wohlriechend und von großem Wert für Dekorationszwecke.

NUR FÜR TÖPFE.

	p. 10 Mk.Pf.	p. 100 Mk.Pf.	p. 1000 Mk.Pf.
Totus albus grandiflorus, reinweiß, viele Blumen auf einem Stiele	1.10	10.—	92.50
Marseiller Tazetten, gefüllt	1.10	10.—	92.50

Gefüllte Narzissen.

	p. 10 Mk.Pf.	p. 100 Mk.Pf.
Albo Pleno Odorato, gefüllte späte Garten-Narzisse, reinweiß läßt sich nicht treiben. Extra für Massenpflanzung	1.10	10.—
Incomparable fl. pl., gelb und orange	1.—	9.—
Orange Phoenix, weiß und orange	1.10	10.—
Sulphur Phoenix, rahmweiß	1.10	10.—
Te.monius plenus (Von Sion), gefüllt gelb, extra schöne Treibsorte. **1er Größe**	0.90	10.—

VAN MARIS' allerfrüheste Crocus.

Neueste großblumige Sorten eigener Zucht.

Diese neuen Crocus gehören zu den ersten Frühlingsboten und blühen schon Ende Februar, wenn die übrige Natur kaum Zeichen gibt aus ihrem Winterschlaf zu erwachen. Wenn die kalten Winterstürme noch nicht vorüber sind, fängt schon der Crocus an mit seinem bunten Farbenspiel unsere Gärten zu beseelen.

Ein oder mehrere Beete von Crocus sind sehr reizend zwischen der noch ruhenden Natur. Sie sind außerordentlich schön zu Massenpflanzungen auf Rasen, wo sie längere Jahre weiterwachsen können. Im Freien pflanzt man sie vom September ab 10 cm tief und ca. 4 cm auseinander. Auf Beete brauchen sie eine leichte Bedeckung.

Bei mäßiger Wärme lassen sie sich sehr gut treiben. Dazu benutze man eine große Schale oder ein Kistchen. 25 bis 30 Stück in einer Schale und bis 60 Stück in einem Kistchen.

VAN MARIS' neue Crocus.

	p. 100 Mk.Pf.	p. 1000 Mk.Pf.
In 5 Sorten unserer Wahl	3.—	27.50
In 10 Sorten unserer Wahl	3.50	30.—
Blau, Anna van Maris, sehr schön hellblau	4.—	35.—
„ **Baron von Brunow,** dunkelblau	3.25	30.—
„ **King of the Blues,** dunkelblau	3.—	27.50
„ **Margot,** sehr schön blau	3.50	32.50
„ **Maximiliaan,** schönste hellblaue	4.—	35.—
„ **Purpurea Grandiflora,** leuchtend purpurblau	4.25	40.—
„ **Zephir,** helles lila	4.—	35.—
Weiß, King of the Whites, sehr groß, extra weiß	3.25	30.—
„ **Mont-Blanc,** reinweiß	3.—	27.50
„ **Lady Stanhope,** weiß mit lila Anflug	3.—	27.50
„ **Weiße Dame,** schönste reinweiße	4.—	37.50
Bunt, Madame Mina, weiß, violett gestreift	3.25	30.—
„ **Nelly,** weiß, violett gestreift	4.—	37.50
„ **La Triomphante,** blau, weiß gestreift	3.50	32.—
„ **Sir Walter Scott,** purpur gestreift	3.—	27.50
„ **Imperial,** sehr schön blau gestreift	4.50	42.—

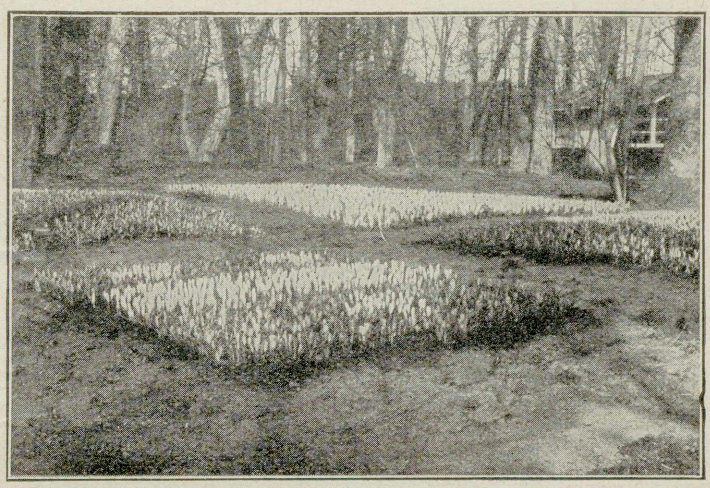

Crocus als Waldanpflanzung.

Verschiedene Zwiebelgewächse. — Alphabetische Liste.

Allium.

Kleines Zwiebelgewächs, von sehr leichter Kultur. Hervorragend schöne Blumenrosette, welche im Juni—Juli erscheinen.

	p. 10 Mk.Pf.	p. 100 Mk.Pf.	p. 1000 Mk.Pf.
Azureum, tief azurblau	1.—	9.—	—
Moly Luteum, goldgelb	0.50	4.—	35.—
Neapolitanum, weiß, extra für Töpfe	0.50	4.—	35.—
Roseum, zartrosa	0.80	7.—	—

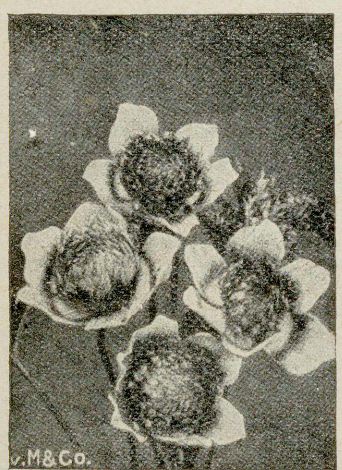

Gefüllte Anemonen.

VAN MARIS' Garten-Anemonen. Sehr feiner schöner Gartenschmuck.

Coronaria. Einfachblühend.

Die altbekannte Garten-Anemone, welche sich auszeichnet durch einen besonderen Farbenreichtum. Zur Erzielung von extra schönen Erfolgen pflanze man Gruppen von 200—1000 Stück. Diese Gruppen bieten einen überraschenden Anblick.

	p. 10 Mk.Pf.	p. 100 Mk.Pf.
Feinste Mischung	0.60	5.—
Blau	0.70	6.—
Die Braut, weiß	0.60	5.—
Scharlachrot, besonders empfohlen	0.70	6.—

Gefülltblühende, sehr dicht gefüllte Blumen.

	p. 10 Mk.Pf.	p. 100 Mk.Pf.
Scharlach, sehr schön	1.10	10.—
Feinste Mischung	1.10	10.—
In 10 Namensorten	1.25	11.—

Neue Anemonen de Caen.

Besonders ausgezeichnet durch ihren sehr robusten Habitus und großartigen Farbenspiel, worin besonders die roten Nuancen gut vertreten sind. Sehr schöne Blumen für feinen Schnitt. Ein Beet dieser Anemonen ist den ganzen Sommer mit Blumen bedeckt.

Feinste Hybriden . p. 10 Mk. **0.30,** p. 100 Mk. **2.50,** p. 1000 Mk. **20.—**

Anemone Chrysanthemiflora.

Sehr große stark gefüllte Blumen in sehr reichen Farben.
p. 10 Mk. **1.10,** p. 100 Mk. **10.—**

Anemone Fulgens.

Wohlbekannte, zinnoberrote Blumen. Sehr schön für Beete und zum Schnitt. p. 10 Mk. **1.10,** p. 100 Mk. 10.—

Anemone St. Brigid.

Neue Rasse aus Irland, meistens halbgefüllt oder einfach. Extra für feinen Schnitt. p. 10 Mk. **1.10,** p. 100 Mk. **10.—**

Camassia Esculenta.

Diese schöne Frühlingsblume bringt im Mai—Juni auf langem Stiele eine große Menge der allerfeinsten blauen Blumen, welche sich besonders für Buketts eignen. Sie ist ganz anspruchslos, winterhart und gedeiht in jedem Boden. Extra für Verwilderung. p. 100 Mk. **7.—,** p. 1000 Mk. **65.—**

VAN MARIS' Chionodoxa Schneeglanz.

Dieser herrliche, niedliche Frühlingsbote gehört zu den schönsten aller Blumen. Die graziösen Blumen an langen Rispen getragen sind im Frühling noch früher als Scilla und Crocus zur Blüte und ist die auffallende schöne blaue Farbe stets in jedem Garten gern gesehen. Eine hochinteressante Kultur ist es Chionodoxa tausendweise im Rasen zerstreut zu legen, und sie längere Jahre ungestört weiterwachsen zu lassen. Jedes Jahr, wenn die Schneeglöckchen ihre Blümchen öffnen, sind dann auch die Rasen mit einer blauen Tapete von wundervollen Blümchen des Schneeglanzes überdeckt.

In Töpfen treibe man ohne Heizen und lasse sie kalt ankommen. 12 Stück in einem Topf.

Luciliae, leuchtend azurblau, weiße Mitte
p. 10 **5.75,** p. 100 **50.—**
Sardensis, tief ultramarinblau
p. 10 **5.—,** p. 100 **45.—**
Gigantea, sehr groß, hell-lila
p. 10 **5.50,** p. 100 **50.—**
Extra ausgesuchte Zwiebeln, für Töpfe. Jede Sorte.
Jede Sorte p. 10 **10.—**

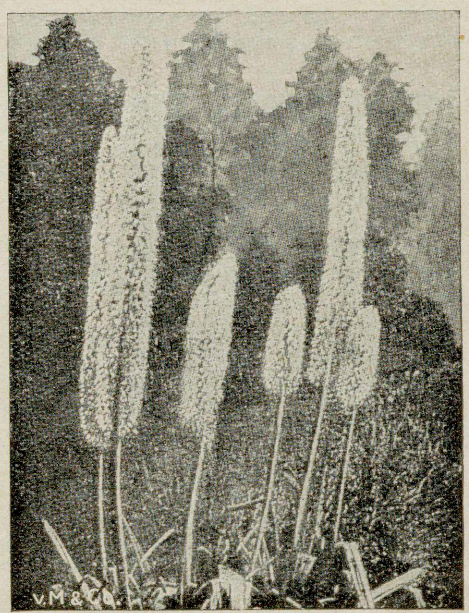

VAN MARIS' EREMURUS.

Der majestätische Lilienschweif.

Wunderschöne Gartenpflanze, welche mehr als je verdient, in größeren Massen gepflanzt zu werden. Die stolzen fürstlichen Blütenstengel mit hunderten von zierlichen Blümchen besetzt, sind von ganz prachtvoller Schönheit und bilden auf Rasen mehrere Wochen eine unvergeßliche Zierde des Gartens. Ein gut gewachsener Stengel wird öfters über 6 Fuß hoch.

Fortsetzung Eremurus.

Ganz winterhart, doch lasse man sie ungestört weiterwachsen.

Wir empfehlen jedem Liebhaber, sich wenigstens einige Pflanzen zu kaufen.

	p. Stück
Bungei, goldgelb	10.—
Elwesianus, rosa	9.—
Himalaicus, weiß, sternförmig	8.—
Olgae, rosa mit weiß, spät	12.—
Robustus, zartrosa, sehr stark	10.—
,, **Superbus,** zartrosa, sehr schön	9.—
Spectabilis, gelb, hochfein	10.—
Gemischte Sämlinge, extra stark	p. 10 Mk. 60.—

Eranthis Hyemalis (Winter Aconiten).

Diese erste Frühlingsblume blüht schon früher als die Schneeglöckchen mit feinen goldgelben Blumen. Man lasse sie jahrelang ungestört weiterwachsen.

Wir empfehlen diese Zwiebelchen tausendweise unter Gehölz mit Crocus, Scilla's usw. zu naturalisieren . p. 10 Mk. **0.60,** p. 100 **4.50,** p. 1000 **40.—**

Galanthus Schneeglöckchen.

Überbekanntes Zwiebelgewächs, welches schon im Februar blüht.

Man pflanze sie in größeren Massen 4 cm auseinander. Wenn man sie einige Jahre ungestört läßt, formen die schönen weißen Blumen eine feine Blumentapete.

In Töpfen lege man 8 Stück und lasse sie langsam und kalt ankommen. Wächst in jeder Erde und Lage.

	p. 10 Mk.Pf.	p. 100 Mk.Pf.
Nivalis, große Zwiebeln	5.—	45.—
Gefüllte Schneeglöckchen	10.—	90.—
Großbl. Schneeglöckchen, aus Kleinasien (Elwesi), große Zwieb.	10.—	90.—

Freesien. Nur für Töpfe.

Herrlich duftende kelchförmige Blumen. Die Freesien sind sehr leicht zu treiben und ganz anspruchslos. Mit guter Pflege kann man die herrlich duftenden Blumen ab Ende Januar haben.

Refracta alba, reinweiß mit gelbem Fleck p. 10 St. Mk. 1.—, p.100 Mk. 9.—

VAN MARIS' Ranunkeln.

Allerschönste, stark gefüllte Blumen, wie kleine Rosen, welche überall mit Leichtigkeit wachsen. Die Blumen, in denkbar schönsten Farben, erfreuen sich einer allgemeinen Beliebtheit, und sind für Beete, Ränder sowie für feinen Schnitt. Einen außerordentlich schönen Erfolg erzielt man, wenn mehrere Hundert auf ein Beet zusammengepflanzt werden; das Farbenspiel ist graziös.

Französiche, feinste Prachtmischung	2.—	18.—
Türkische, sehr großblumig, reizend	4.—	38.—
Persische, wunderschöne Mischung	3.—	28.—

Scilla Campanulata. (Maiblühend).

Sehr elegante Blumenrispen, welche man für alle Gartenzwecke benutze. Zum Zerstreuen besonders geeignet. Man lege sie tausendweise unter Gesträucher im Walde, um sie verwildern zu lassen. Eine Gruppe von 250 bis 1000 Stück ist im Mai eine besondere Zierde des Gartens. Sehr schöne Schnittblume.

Campanulata Alba, weiß	0.85	7.—	65.—
,, **Blue King,** fein blau	0.85	7.—	65.—
,, **Himmelblau**	0.85	9.—	65.—
,, **Rosa Queen,** violettrosa	1.—	9.—	85.—
,, **Rubra,** rot	1.—	9.—	85.—
Stark blühbare gemischte Zwiebeln. Für Massenpflanzung		p. 100 Mk. **4.75,**	p. 1000 Mk. **45.—**

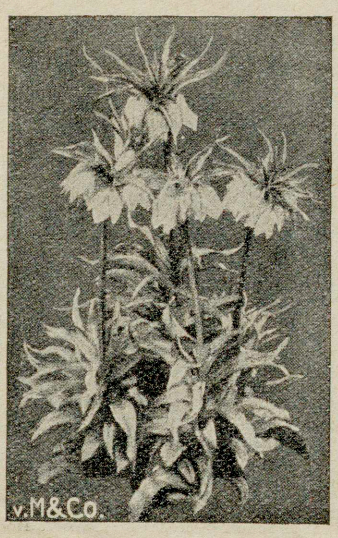

Fritillaria Imperialis.

FRITILLARIA IMPERIALIS (Kaiserkronen).

Die Kaiserkronen sind von einem höchst ornamentalen Habitus und tragen die sehr zierlichen, hängenden, glockenförmigen, mit einem federbuschartigen Bündelchen saftgrüner Blätter gekrönten Blüten auf schön belaubten Stengeln. Am besten läßt man sie jahrelang in der Erde, da sie dann jedes Jahr größer und reichblühender werden. Sie eignen sich auch für Gewächshauskultur.

	p. St. Mk.Pf.	p. 10 Mk.Pf.
Schön gelb	1.—	9.—
Leuchtend rot	1.—	9.—
Schwefelgelb	1.—	9.—
Schöne Sorten mit Namen	p. 100 Mk. **90.—**	9.50
Feine Mischung	p. 100 Mk. **75.—**	8.—

VAN MARIS' Iris.

Iris Hispanica (Spanische Iris).

s Diese Iris sind besonders wertvoll zum Anlegen von größeren Gruppen und Rändern. Die Blumen sind sehr schön und farbenreich und können mit Orchideen wetteifern. Die feinen langstieligen Blüten liefern ein vorzügliches Bindematerial für feine Buketts. Für Gruppen pflanze man 500—1000 Stück zusammen.

	p. 100 Mk.Pf.	p. 1000 Mk.Pf.
Alex. von Humboldt, lilablau	5.—	45.—
Belle Chinoise, dunkelgelb	5.—	45.—
Blanche fleur, weiß, blau schattiert, Petalen gelb gefleckt	5.—	45.—
British Queen, reinweiß, extra	5.—	45.—
Cajanus, dunkelgelb	5.—	45.—
Darling, dunkelblau, früh	5.—	45.—
King of the Blues, feinste blaue	5.—	45.—
Königin Wilhelmina, reinweiß	5.—	45.—
Leander, dunkelorange, extra	5.—	45.—
Louise, weiß, lilablau schattiert	5.—	45.—
Philomela, Standards weiß, Petalen blau	5.—	45.—
Thunderbolt, dunkel bronzefarbig	5.—	45.—
In 5 Sorten, extra schön	4.—	35.—
In 10 Sorten, extra feine	5.—	45.—
Prachtmischung	2.—	18.—

VAN MARIS' Scilla Sibirica.

Ganz reizende, herrliche Frühlingsboten. Bringen im Februar—März eine große Menge der schönsten tiefazurblauen Blümchen. Die vollständig winterharten Zwiebeln zerstreue man tausendweise im Rasen oder im Vordergrund von Gesträuchern, wo sie gleichfalls wie auf Beete im Frühling eine reinblaue Tapete bilden. Für Ränder oder Unterbepflanzung von gelben Trompet-Narzissen-Beeten erzielt man mit der siberischen Scilla ganz schöne Erfolge.

	p. 10 Mk.Pf.	p. 100 Mk.Pf.	p. 1000 Mk.Pf.
Scilla Sibirica, ausgesuchte Zwiebeln	0.70	6.—	55.—
,, ,, Erste Größe	0.60	5.—	45.—
,, ,, blühbare Zwiebeln, für Massenpflanzung . . p. 10000 Mk. **275.—**		3.—	27.50

Sparaxis.

Ixienähnliche Zwiebelchen, aber etwas niedriger. Sehr auffallende, herrliche Farben, welche besonders lebhaft sind. Extra für Töpfe.

Feinste gemischte Sorten p. 10 Mk. **0.50,** p. 100 Mk. **4.—**

Lilium Candidum.

Sehr schöne bekannte Garten-Lilie, womit extra schöne Resultate zu erzielen sind für Gruppen und Ränder. Besonders empfohlen.

p. St. Mk. 1.—, p. 10 Mk. 9.—, p. 100 Mk. 85.—

Ornithogalum (Bethlehemstern).

Kleines Zwiebelgewächs, blüht Mai—Juni mit 1 Fuß hohen weißen Blüten. Eine extra gute Pflanze zum Verwildern auf mageren Boden.

Arabicum, weiß, mit schwarzer Mitte		3.—	27.50
Aureum, goldgelb und purpurn		3.—	27.50
Umbellatum, reinweiß	p. 10000 Mk. **250.—**	3.—	27.50

VAN MARIS' Muscari Trauben-Hyazinthen.

Für Reihen, Ränder und Gruppen bilden die Muscari-Hyazinthen ein sehr schönes Material. Wenn in Masen gepflanzt, machen sie einen sehr überraschenden Anblick. Sie sind ganz winterhart und blühen Ende März.

	p. 10 Mk.Pf.	p. 100 Mk.Pf.	p. 1000 Mk.Pf.
Azureum, Februar blühend, sehr schön blau	0.40	3.—	25.—
Botryoides albus, weiße Traube, sehr wertvoll	0.30	2.50	20.—
Botryoides Coeruleus, blaue Traube	0.25	2.50	20.—
„Himmelsblau", sehr großblumge Prachtsorte aus Trebizonde	0 60	5.—	45.—
Plumosus, Feder-Hyazinthe, sehr schön violett	0.60	5.—	45.—

Puschkinia.

Feine Pflanze zum Verwildern, mit chionodoxa-artigen Blüten. Extra für Gruppen, Ränder, Büsche usw. usw.

Libanotica, weiß blau gestreift p. 10 Mk. **0.40,** p. 100 Mk. **3.50** p. 1000 Mk. **32.50**

Trauben-Hyazinthe.

Spätreifende Artikel.

Lieferbar von November an.

Die hierunter angegebenen Artikel sind nicht vor November versandfähig und können daher, wenn vordem bestellt, **nicht** zugleich **mit Hyazinthen**, Tulpen usw. mitgesandt werden.

VAN MARIS' bekronte AMARYLLIS.

Sehr schöne Pflanze für Zimmer von äußerst leichter Kultur. Blumen sind lilienförmig und ganz reizend.

Ausstellungs-Varietäten . . . . p. St. Mk. 5.—, p. 10 St. Mk. 45.—

VAN MARIS' riesenblumige Knoll-BEGONIEN.

Begonien gehören jetzt zu den allerschönsten Sommerpflanzen für Beete und Topfkultur. Ein Beet unserer riesenblumigen Begonien ist vom Juni bis zum Eintreten des Frostes eine ganz aparte Zierde des Gartens. Sie zeichnen sich besonders aus durch ihre reinen, lebhaften Farben, schönen stolzen Bau und die riesige Größe ihrer Blumen. Wir empfehlen jedem Liebhaber, mit diesen schönen Blumen einen Versuch zu machen.

EINFACHBLÜHENDE.

	p. 10 Mk.Pf.	p. 100 Mk.Pf.
Einfachblühende, feurig scharlach	1.40	12.—
„ **dunkelblutrot**	1.40	12.—
„ **rosa**	1.40	12.—
„ **orange**	1.40	12.—
„ **reingelb**	1.40	12.—
„ **reinweiß**	1.40	12.—
„ **feinste Mischung**	1.20	11.—

GEFÜLLTBLÜHENDE.

Gefülltblühende, obige Farben	1.75	15.—
„ **feinste Mischung**	1.50	13.—

BEGONIA CRISPA.

Begonia Crispa, extra schöne Blume, sehr elegant und hübsch in obigen Farben . . . . . 1.50 14.—

DAHLIEN (Holländische Riesen-, Peonienblütige- oder Dekorativ-Dahlien).

Diese neue Sorte ist wohl die erste unter den Dekorations-Dahlien. Die großen Blumen machen einen wunderbaren Effekt und einen großartigen Eindruck. Die Blumen, auf langem, kräftigem Stiel, werden frei über die Blätter getragen und dadurch eignen sich diese paeonienähnlichen Blumen ganz besonders zu Dekorationszwecken sowie auch zum Schnitt. Hierdurch ist diese Dahlien-Sorte jeglicher anderen Rasse bei weitem vorzuziehen.

Elite-Sortiment, enthaltend 10 St. allerbeste Prachtsorten zu . . Mk. 6.—
„ „ „ 50 „ „ „ „ . . „ 25.—
„ „ „ 100 „ „ „ „ . . „ 45.—

DAHLIA-KAKTUS.

Die Mode-Blume heutzutage! Lange, spitze Blumenblätter, gewellt, gewunden oder gelockt, einzigartige Schönheit. Sehr schöne Schnitt-Sorte.

Elite-Sortiment, enhaltend 10 St. allerbeste Prachtsorten zu . . Mk. 6.—
„ „ „ 50 „ „ „ „ . . „ 25.—
„ „ „ 100 „ „ „ „ . . „ 45.—

DAHLIA-POMPON.

Gehört zu den neueren Dahlien-Sorten und hat sich durch ihre ganz aparte Schönheit einen ausgedehnten Kreis Bewunderer erworben.

Elite-Sortiment, enthaltend 10 St. allerbeste Prachtsorten zu . . Mk. 5.—
„ „ „ 50 „ „ „ „ . . „ 22.50
„ „ „ 100 „ „ „ „ . . „ 40.—

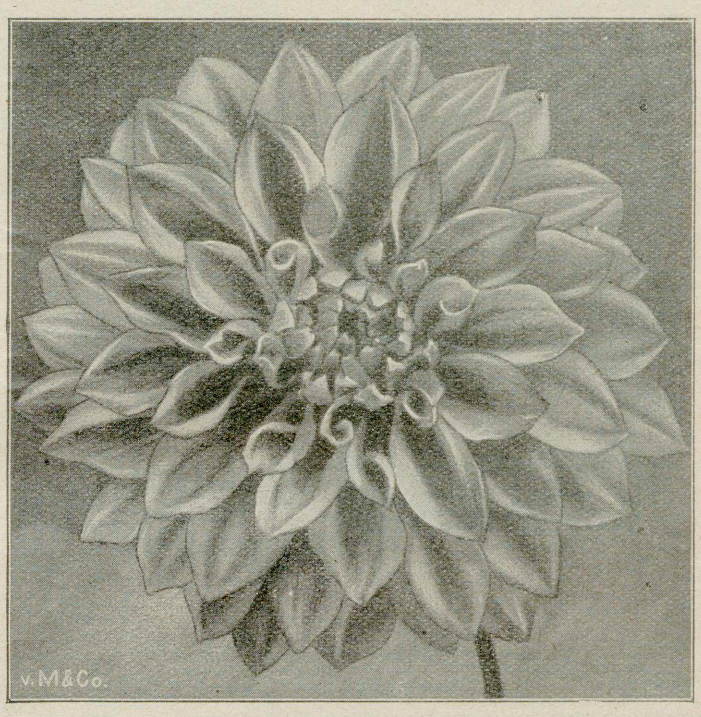

Holländische Riesen-Dahlien.

HALSKRAAG-DAHLIEN.

Diese Blumen haben eine außergewöhnliche, ganz nette Form und sind sehr beliebt.

Elite-Sortiment, enthaltend 10 St. allerbeste Prachtsorten zu . . Mk. 6.—
„ „ „ 50 „ „ „ „ . . „ 25.—
„ „ „ 100 „ „ „ „ . . „ 45.—

EINFACHE SONNEN-DAHLIEN.

Für Liebhaber gibt es auch bei dieser Sorte ganz reizende Blumen, ein zigartiger Schönheit.

Elite-Sortiment, enthaltend 10 Stück zu . . . . . Mk. 2.50
„ „ „ 100 „ „ . . . . . „ 20.—

GLADIOLEN.

Die Gladiolen sind zweifelsohne die allerfeinsten Zwiebeln für Gruppen und ist ihre Farbenschönheit unbeschreiblich. Sie eignen sich ganz besonders zum Schnitt, in Wasser gestellt halten die Blumen von 2 bis 3 Wochen. Sie blühen den ganzen Sommer hindurch mit großer herrlicher Blütenrispe in den schönsten, verschiedensten Farben.

	p. 10 Mk.Pf.	p. 100 Mk.Pf.
Amerika, hellrosa	1.—	9.—
Baron Jos. Hulot, dunkel-indigoblau	1.25	12.—
Branchleyensis, leuchtend scharlach	1.25	12.—
Empress of India, dunkel-schwarzbraunrot	1.25	12.—
Halley, lachsfarbig rosa	1.—	9.—
Liebesfeuer, orange-scharlach	1.75	15.—
l'Immaculée, große Blumen, reinweiß	1.25	12.—
Mar. Foch, rosa	1.—	9.—
Panama, rosa	1.—	9.—
Pink Perfection, zartrosa	1.25	12.—
Red Canna, blutrot	1.25	12.—
Schwaben, gelb	1.15	10.—
War, dunkel scharlach	1.15	10.—
White Giant, reinweiß	1.50	12.50

25 **Stück in 5 Prachtsorten** . . . . . Mk. 2.—
50 „ „ 10 „ . . . . . „ 4.—
100 „ „ 10 „ . . . . . „ 45.—
Großblumige Gladiolen in prima Mischung p. 100 Mk. 5.—, p. 100 Mk. 45.—

GLOXINIA.

Viel begehrte, ganz reizende Pflanze für Topfkultur, mit herrlichen kelchförmigen Blumen in sehr feinen Farben. Ganz leicht zu kultivieren.

Extra Sorten mit Namen . . . p. 10 St. Mk. 3.—, p. 100 St. Mk. 27.50
Prachtmischung . . . . . p. 10 St. Mk. 2.50, p. 100 St. Mk. 20.—

HYAZINTHUS CANDICANS.

Fürs Freiland, mit langen reinweißen Blütenrispen, hübsche Schnittblume
p. 10 St. Mk. 1.50, p. 100 St. Mk. 12.50

MONTBRETIA.

Fürs Freiland. Eine dankbar blühende Knollen-Sorte, leicht zu pflegen. Ganz gute Schnittblume, ist auch für Gruppen sehr zu empfehlen.

100 Stück in 10 Sorten . . . . . Mk. 4.—
Prachtmischung, 100 Stück . . . . . Mk. 3.—

STAUDEN.

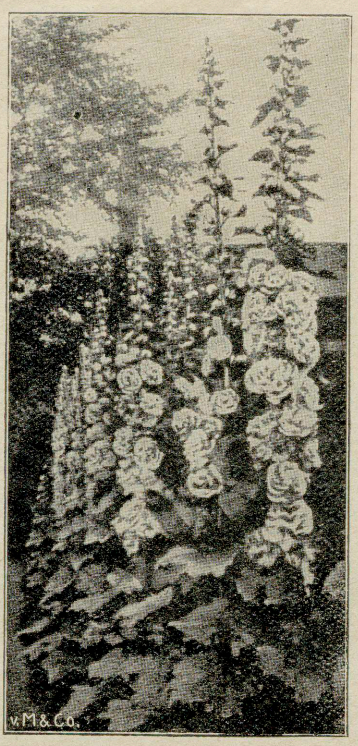

Althea.

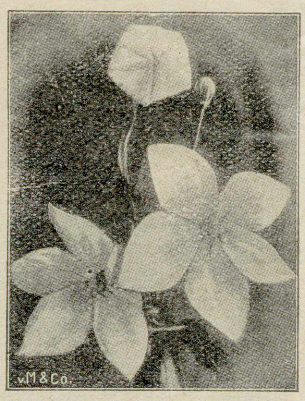

Campanula

Althea. Vorzügliche Sommer- und Herbstpflanze, mit langen gefüllten Blumen in gemischten Farben . p. 10 2.50 p. 100 20.—

Achillea. Gehört zu den dankbarsten winterharten Schnitt-Stauden; die zahlreichen gefüllten schneeweißen Blumen überdecken den Boden sozusagen mit einem weißen Teppich p. 10 1.75 p. 100 15.—

Anchusa Italica Dropmore. Winterharte Staude, welche eine große Menge lieblich blauer Blumen bringt; zur Belaubung seh. zu empfehlen p. 10 2.50 p. 100 20.—

Aconitum. Zirka 80 cm hohe winterharte Staude mit reichblühende Rispen p. 10 1.50 p. 100 12.50

	p. 10 Mk.Pf.	p. 100 Mk.Pf.
Aquilegia. Bekannte, winterharte Staude mit sehr schön geformten Blumen; eignen sich sehr gut zum Schnitt . .	2.50	20.—
Campanula. Niedrig blühende Staude, welche sehr viele weiße Blütenglocken bringt	1.25	10.—
Centaurea dealbata. Prachtvolle lilablaue Schnittblume . .	2.25	20.—
Convallaria. Diese winterharte Staude läßt sich sehr gut treiben und gibt die schönen, allentwegen bekannten Maiblumen	1.25	10.—

Chrysanthemum.

Chrysanthemum maximum (Weißer Stern). Reinweiße, besonders große Blumen mit gelbem Zentrum; eignen sich ganz besonders zum Schnitt	2.25	20.—
Delphinium (Rittersporn). Große Blütenrispen, prachtvolle Haltung. Leichte Kultur, wächst auf jedem Boden	1.50	20.—

	p. 10 Mk.Pf.	p. 100 Mk.Pf.
Digitalis. Schöne winterharte Staude, welche sich sehr gut eignet für Beete und Einfassungen	1.75	15.—
Doronicum plantagineum Excelsum. Diese winterharte Staude gibt die schönen goldgelben Leucanthemum-ähnlichen Blumen; blüht sehr früh und ist für Beete besonders zu empfehlen	2.25	20.—
Eryngium (Blaue Edel-Distel). Die Disteln wie auch die Stiele sind von einer schönen stahlblauen Farbe; sehr gute Schnittsorte	2.25	20.—

Gaillardia.

Gaillardia. Sehr elegante Blüten auf langem Stiel; gibt eine große Menge schöner starker Blumen in den Farben orange, kirschrot, karminrot mit gelbem Rande und Zwischentönen	2.25	20.—

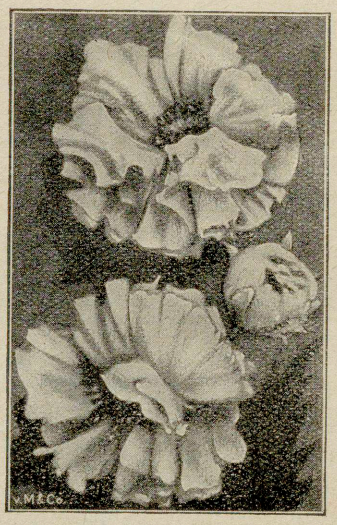

Geum.

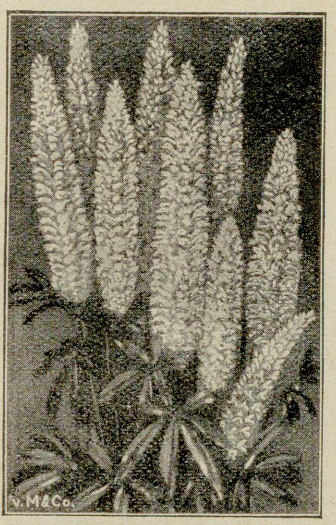

Lupinus.

Geum. Leuchtend scharlach, langstielige, große gefüllte Blume; zum Schnitt sehr zu empfehlen	1.50	12.50
Gypsophila. Altbekannte winterharte Staude, welche eine große Menge zierliche kleine weiße Blumen bringt.	1.50	12.50
Helenium hoopesi. Eine der frühesten winterharten Stauden, welche einen Ueberfluß prachtvoller goldgelber Blumen bringt	1.75	15.—
Helianthus rigidus praecox. Starke winterharte Staudensorte, mit vielen großen gelben Blumen auf langem Stiel. Besonders empfehlenswert zum Schnitt und zur Dekoration .	1.75	15.—

	p. 10 Mk.Pf.	p. 100 Mk.Pf.
Incarvillea (Gloxinien). Äußerst starke sommerblühende Staude, welche den Winter hindurch in der Erde bleiben kann	2.25	20.—

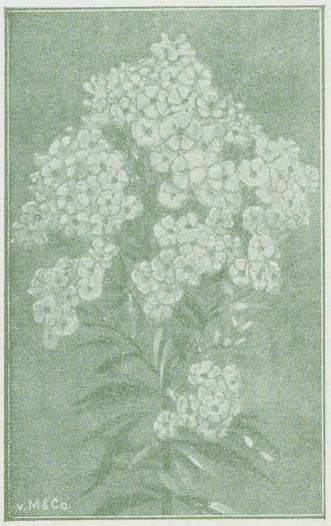

Phlox.

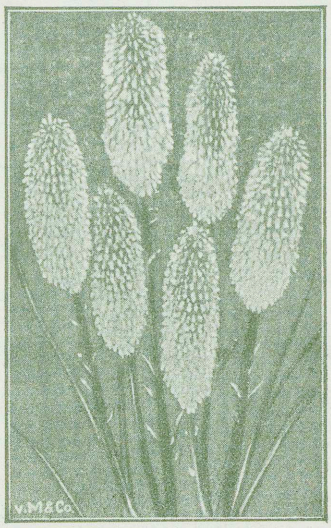

Tritoma.

	p. 10 Mk.Pf.	p. 100 Mk.Pf.
Iris germanica. Schöne große himmelblaue Blumen; Neuheit!	2.25	20.—
Lathyrus. Prachtvolle Kletter-Pflanze, welche eine große Menge schöner starker Blumen gibt	2.50	22.50
Lupinus polyphyllus hybridus. Lange rosafarbige Blütentrauben; prachtvolle Zierstaude, stark und winterhart	1.75	15.—
Lychnis chalcedonica. Glänzend rote Blumen aus langem, starkem Stiel; äußerst leichte Kultur, blühen den ganzen Sommer hindurch	2.25	20.—
Malva. Starke winterharte Staude mit wohlriechenden weißen und rosa Blumen	2.—	17.50
Papaver, orientalische. Prachtvolle leuchtend rote Blumen auf langem, starkem Stiel; geben einen wunderbaren Effekt	1.75	15.—
Phlox. Starke Gartenpflanze mit umfangreichen Dolden, große herrliche Blumen in verschiedenen Farbtönen	3.25	30.—
Physalis. Lampenähnliche, orangefarbige Trockenblumen; wachsen auf jedem Boden	1.—	7.50
Rudbeckia speciosa. Starke leicht wachsende Stauden-Sorte einer äußerst zierlichen Haltung. Die prachtvollen goldgelben Blumen sind zum Schnitt sehr gut geeignet	1.75	15.—
Scabiosa. Eine Stauden-Sorte, welche sehr leicht zu kultiviren ist; die lilablauen Blumen sind zum Schnitt sehr gut zu verwenden	2.25	20.—
Thalictrum. Hübsche Pflanzen, welche besonders für Beete sehr geeignet sind	2.25	20.—
Tritoma. Sehr starke winterharte Pflanze mit großen leuchtend gelben Blütenkolben straffer Haltung	3.25	30.—
Verbascum phoeniceum. Eine starke, winterharte Pflanze einzigartiger Schönheit. Mit großen, wie aus Weißfilz geschnittenen Blättern und kräftigen, reingelben Blütenstengeln hoch über den Blättern; das Ganze stellt eine selten schöne Pflanze besonders für Gruppen dar	2.25	20.—

Frau Karl Druschki.

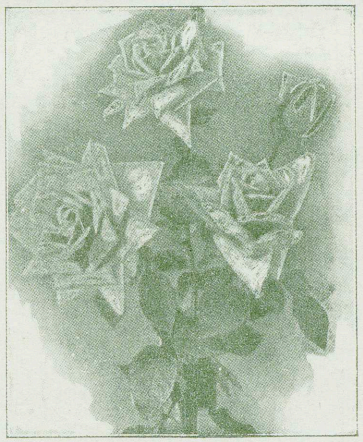

Rose Hindenburg.

ROSEN – PRACHTSORTIMENTE.

Nur auf Canina veredelt! **Erstklassige Ware!**

UNSERE KOLLEKTIONEN enth. NIEDRIGE ROSEN:

20	Stück	in 10	Prachtsorten unserer Wahl		Mk. 20.—
50	„	„ 10	„	„	„ 40.—
100	„	„ 10	„	„	„ 75.—

POLYANTHA-ROSEN.

20	Stück	in 10	Prachtsorten unserer Wahl		Mk. 20.—
50	„	„ 10	„	„	„ 40.—
100	„	„ 10	„	„	„ 75.—

KLETTER-ROSEN.

20	Stück	in 5	Prachtsorten unserer Wahl		Mk. 20.—
50	„	„ 10	„	„	„ 40.—
100	„	„ 10	„	„	„ 75.—

Es kommen nur erprobte Qualitäts-Waren zum Versand.

Bei Bestellung der verlangten Blumen-Varietäten wollen Sie bedenken, daß es in Ihrem Garten noch Eckchen gibt, welche Platz bieten zum Anpflanzen von verschiedenen Sorten **Beeren-Sträucher.** Wenn Sie diese Ecken ausnützen, können Sie für wenig Geld auch Ihr eigenes Obst haben! Machen Sie mal einen Versuch mit untenstehenden Pflanzen; es lohnt sich!

	p. 100 Mk.Pf.	p. 10 Mk.Pf.
Johannisbeeren, weiße	10.—	90.—
„ rote	10.—	90.—
„ schwarze	10.—	90.—
Himbeeren, sehr schöne Qualität, große Früchte	10.—	90.—

	p. 10 Mk.Pf.	p. 100 Mk.Pf.
Stachelbeeren, extra große	10.—	90.—
Erdbeeren, besonders große	p. 1000 St. Mk. 70.—	7.50

Es handelt lich hier um äußerst starke Pflanzen, womit Sie schon im ersten Jahre überraschende Erfolge erreichen werden!

Johannisbeeren.

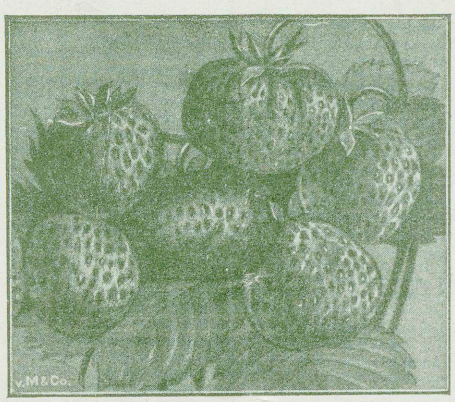

Erdbeeren.

Himbeeren.

VAN MARIS & CO. / HILLEGOM
HOLLAND

BLUMENZWIEBELN / PFLANZEN / ROSEN

EIGENE ZÜCHTEREIEN IN
HILLEGOM UND BENNEBROEK
(HOLLAND)

European Nursery Catalogues

A virtual collection project by:
Deutsche Gartenbaubibliothek e.V.
Paper version of this catalogue hold by:
Deutsche Gartenbaubibliothek e.V.
Digital version sponsored by:
Bernd Wittstock

COMMERCIAL USE FORBIDDEN
Attribution-NonCommercial 4.0 International
(CC BY-NC 4.0)